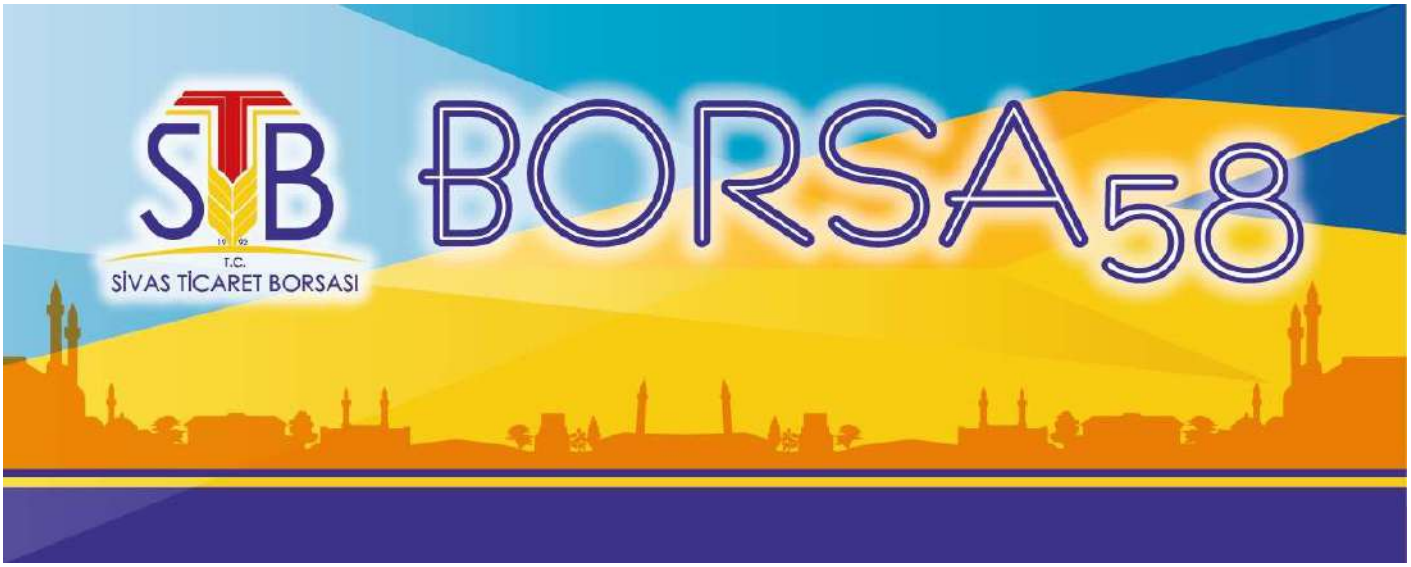

BORSA 58 DERGİSİ

Yıl: 9 Sayı: 15 Aralık 2020

Sivas Ticaret Borsası

"Herkes ulusal görevini ve sorumluluğunu bilmeli, memleket meseleleri üzerinde o düşünceyle, düşünüp çalışmayı görev edinmelidir."

Saygıdeğer Üyelerimiz,

Sivas Ticaret Borsası, 29. yılına girdiği bu günlerde Misyon, Vizyon ve hizmet anlayışını geliştirerek, tarım sektörü ve tarım piyasaları konusundaki tecrübesi ile faaliyetlerine ve çalışmalarına aralıksız devam etmektedir.

Bir mesleğe mensup olanların müşterek ihtiyaçlarını karşılamak, mesleki faaliyetlerini kolaylaştırmak, mesleğin genel menfaatlere uygun olarak gelişmesini sağlamak, meslek mensuplarının birbirleriyle ve halkla olan ilişkilerinde dürüstlüğü ve güveni hakim kılmak üzere meslek disiplini ve ahlakını korumak maksadı ile kanunla kurulan ve organları kendi üyeleri tarafından kanunda gösterilen usullere göre yargı gözetiminde seçilen kamu tüzel kişiliği olan Sivas Ticaret Borsası gerek ülke ekonomisi , gerek bölge ekonomisi ve tarım sektörünün içinde bulunduğu durumu tespit etmek sorunlarını ortaya koymak ve bu sorunlar için çözüm önerileri sunma, hassasiyetini ve sorumluluğunu taşımaktadır.

Lisanslı depoculuk ve Ürün İhtisas Borsacılığının yoğunlaştığı günümüzde Sivas Ticaret Borsası, kurumsal gelişimini ve faaliyetlerini daima üyelerinin ve sektörün ihtiyaçlarına cevap vermek amacıyla Yetkili Sınıflandırıcı Belgesi alarak 5 tane Lisanslı Depoya laboratuvar hizmeti vermektedir.

Her zaman olduğu gibi birlik ve beraberlik içerisinde, şehrimize ve ülkemize katkı sağlamak için hiç durmadan çalışacağız ve üreteceğiz. Bizler Sivas Ticaret Borsası olarak siz kıymetli üyelerimize ve şehrimize en iyi ve en etkin hizmetleri gerçekleştirmeyi kendimize amaç edindik. Çalışmalarımızda, desteklerini her zaman hissettiğimiz çok değerli Üyelerimize, borsamızın bugünlere gelmesinde emeği geçen tüm Meclis Üyelerimize, Yönetim Kurulu Üyelerimize ve Personelimize teşekkür eder, minnet ve şükranlarımı sunarım.

Abdulkadir HASTAOĞLU

Sivas Ticaret Borsası
Yönetim Kurulu Başkanı

BAŞKAN HASTAOĞLU, 10 OCAK ÇALIŞAN GAZETECİLER GÜNÜ MESAJI

Sivas Ticaret Borsası Başkanı Abdulkadir Hastaoğlu, 10 Ocak Çalışan Gazeteciler Günü nedeniyle bir mesaj yayınladı. Başkan Hastaoğlu,"insanların sağlıklı bilgi alması için yoğun mesai harcayan gazeteci arkadaşlarımızın gününü kutluyorum" dedi.

Başkan Hastaoğlu 10 Ocak Çalışan Gazeteciler Günü mesajında, kamuoyu bilincini artıran ve güçlendiren en önemli unsurlardan birinin de medya olduğunu hatırlattı. Toplumların gelişmesi ve güçlenmesi için medyanın da güçlü olması gerektiğini ifade eden Başkan Hastaoğlu, sözlerini şu şekilde sürdürdü; ”Gazetecilik mesleği çağımızın en zor mesleğidir. İnsanların hızlı ve sağlıklı bilgilere ulaştırmak için her türlü zor koşulun üstesinden gelen basın mensuplarımız, karşılaştıkları her türlü zorluğa rağmen mesleklerini büyük bir özveriyle yerine getirmektedir. Toplumsal bilinci artırarak güçlendirmeyi hedefleyen basın sektörü, kamuoyu yararına olan her türlü projenin de yanında durmaktadır. Kamuoyunu basın meslek ilkeleri çerçevesinde doğru ve tarafsız bir şekilde objektif olarak bilgilendirerek yaşamın vazgeçilmez unsurları arasına girmiştir. Bizler mesai arkadaşı olarak gördüğümüz basım mensubu arkadaşlarımızın her zaman yanındayız. Bu vesileyle ilimizin tanıtımına katkı sağlayan tüm görev yapan tüm basın mensuplarımızın Çalışan Gazeteciler gününü kutluyor ve çalışmalarında başarılar diliyorum."

BAKAN ALBAYRAK, SİVAS İŞ DÜNYASI İLE BULUŞMA TOPLANTISI'NDA KONUŞTU

Hazine ve Maliye Bakanı Berat Albayrak, üretici ve son tüketici arasındaki marjı kendi fahiş avantajı için kullanan kesimler için çok farklı teknikle yeni bir süreç işleteceklerini söyledi.

Hazine ve Maliye Bakanı Berat Albayrak, üretici ve son tüketici arasındaki marjı kendi fahiş avantajı için kullanan kesimler için çok farklı teknikle yeni bir süreç işleteceklerini söyledi.Albayrak, Sivas'ta Atatürk Kültür Merkezi'nde düzenlenen "Sivas İş Dünyası ile Buluşma Toplantısı"nda, ekonomiye ilişkin değerlendirmelerde bulundu.

Sivas'ı bu anlamda ekonomik açıdan da daha ileriye taşıma zamanı olduğunu aktaran Albayrak, "Sivas değişecek ki Türkiye değişecek. Türkiye dönüşecek. Sivas büyüyecek, üretecek ki Türkiye de üretecek, büyüyecek." diye konuştu. Albayrak, futbolda olduğu gibi ekonomide de Sivas'ı şampiyonluğa oynatmayı hedeflediklerini vurgulayarak her sene Anadolu'dan bir şampiyon çıkartılması gerektiğini dile getirdi. Ekonomide 2019 yılında sağlanan tüm iyileşmelerin 2020 yılında çok daha ileri noktaya taşınacağına işaret eden Albayrak, tüm stratejilerin, politikaların katma değerli ihracata ve istihdama dayalı üretim altyapısının tam anlamıyla tesis etmek için kurgulandığını belirtti. "2020'ye çok daha güçlü adımlarla giriyoruz" dedi. "Bakan Albayrak'ın konuşmasının ardından toplantı basına kapalı devam etti. Sivaslı iş insanları yaşadıkları sorunları Hazine ve Maliye Bakanı Berat Albayrak'a iletti.

BORSA YÖNETİMİNDEN BAŞKAN KURUÇAY'A ZİYARET

Sivas Ticaret Borsası Başkanı Abdulkadir Hastaoğlu ve Yönetim Kurulu Üyeleri Hilmi Gül, Ahmet Tarık Günhan VE Tahsin Gülbahar geçtiğimiz günlerde yapılan AK Parti Merkez İlçe Kongresi sonucunda güven tazeleyerek AK Parti Sivas Merkez İlçe Başkanlığı'na yeniden seçilen Muhammed Burak Kuruçay'ı ziyaret ederek hayırlı olsun dileklerinde bulundular.

AK Parti Sivas Merkez İlçe Başkanı Ahmet Kuzu'yu tebrik etmek için ziyarete geldiklerini söyleyen Sivas Ticaret Borsası Başkanı Abdulkadir Hastaoğlu: "Sivas için yapılacak olan her türlü çalışmada başkanımıza mutlaka destek olacağız. Dolayısıyla bizim de Ticaret Borsası olarak gerçekleştirmeyi planladığımız Türkiye de bir ilk olan Ot Borsası projemize desteklerinizi bekliyoruz. AK Parti Merkez İlçe Başkanı Kuruçay ve yönetimine başarılar diliyorum. Sivas'ımıza hayırlı olsun" dedi.

Ziyaretten duyduğu memnuniyeti dile getiren AK Parti Merkez İlçe Başkanı Muhammed Burak Kuruçay: "Nazik ziyaretlerinden dolayı Ticaret Borsası Başkanımız ve Yönetim Kurulu Üyelerine teşekkür ediyorum. İnşallah hep beraber Sivas'ın problemlerinin çözümü noktasında ne yapmamız gerekiyorsa el birliği ile çalışmalarımızı yürüteceğiz. Sivil Toplum Örgütü temsilcilerimiz, Milletvekillerimiz, İl Genel Meclisi Üyelerimiz ve Belediye Meclis Üyelerimizle birlikte sahaya iniyoruz. İlimizde, ilçelerimizde, köylerimizde toplantılar düzenleyerek talepleri ve sorunları tespit ederek çözümü noktasında hep birlikte çalışacağız " diye konuştu.

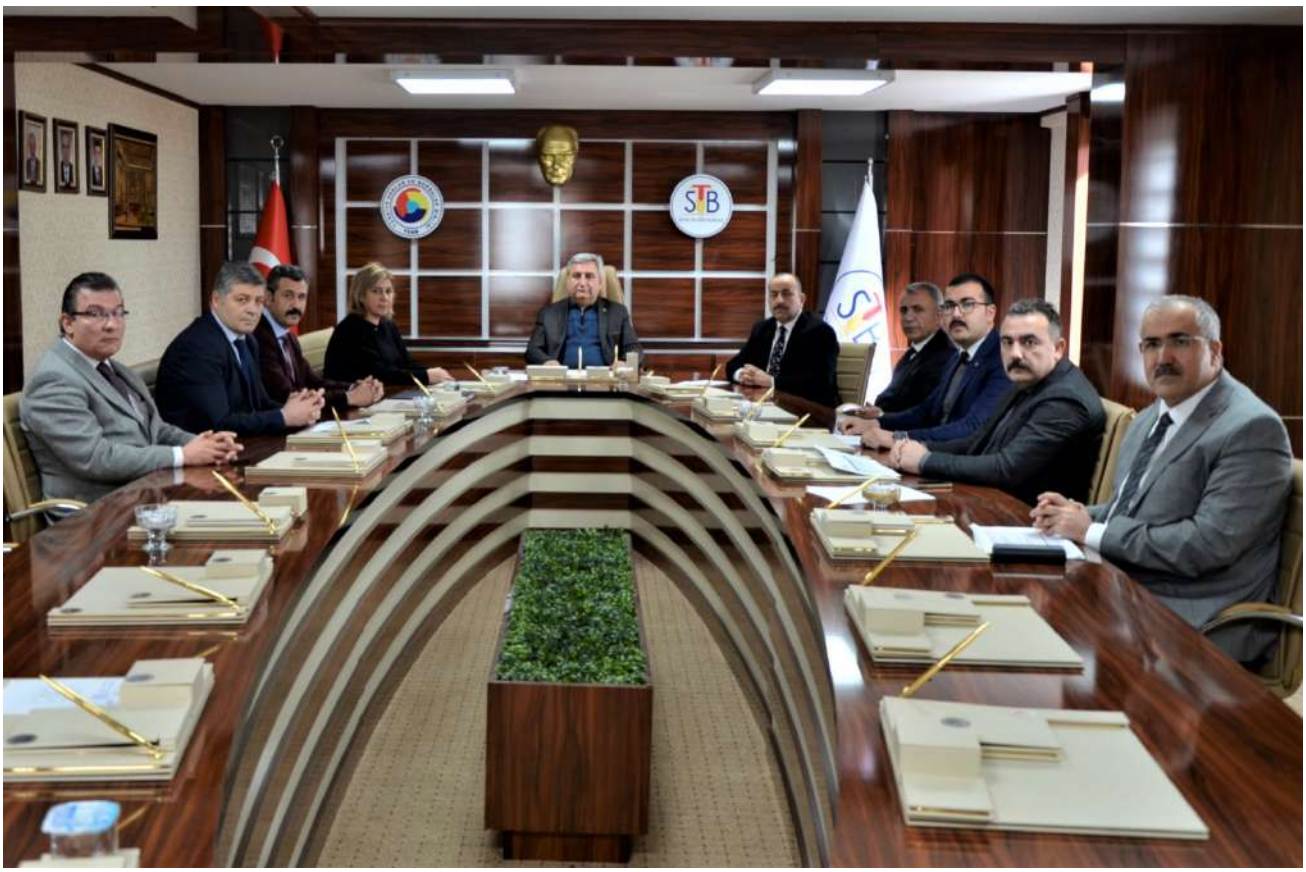

SİVAS TİCARET BORSASI YGG VE AİK TOPLANTISI YAPILDI

Sivas Ticaret Borsası Kalite ve Akreditasyon sistemi kapsamında 2020 yılının ilk personel toplantısı Sivas Ticaret Borsası toplantı salonunda Sivas Ticaret Borsası Başkanı Abdulkadir Hastaoğlu başkanlığında, Genel Sekreter Sema Görcün ve tüm personelin katılımıyla gerçekleştirildi.

Gerçekleştirilen Yönetimi Gözden Geçirme (YGG) ve Akreditasyon İzleme Komitesi (AİK) Toplantısında, 2019 yılının değerlendirmesi yapılarak alınan kararlar gözden geçirildi. Kalite ve Akreditasyon sürecinde yapılan faaliyetlerin değerlendirmesi yapılarak, 2020-2023 yılı Stratejik Plana bağlı olarak yıllık çalışma planı personeller tarafından hazırlandı. Personel istek ve önerilerinin de görüşüldüğü toplantı iyi dilek ve temennilerle sona erdi.

BORSAMIZ İLE KOORDİNELİ ÇALIŞIYORUZ

Sivas Belediye Başkanı Hilmi Bilgin, Belediye Meclis Üyeleri Osman Nuri Kuruçay ve Erkan Karasu ile birlikte, Sivil Toplum Kuruluşları ziyaretleri kapsamında Sivas Ticaret Borsası'nı ziyaret etti.

Sivas Belediye Başkanı Hilmi Bilgin ile Belediye Meclis Üyeleri, Sivas Ticaret Borsası Başkanı Abdulkadir Hastaoğlu ve Yönetim Kurulu Üyeleriyle bir araya geldi.

Sivil Toplum Kuruluşlarını ziyaret ettiklerini belirten Başkan Bilgin; "Sivas'ın ticaretinde tarım ve hayvancılık konularında önemli bir yere sahip olan Sivas Ticaret Borsası yöneticilerimizle Sivas'a dair her konuda koordineli bir şekilde çalışıyoruz. STK'larımıza gerçekleştirdiğimiz nezaket ziyaretleri kapsamında Belediye Meclis Üyesi arkadaşlarımızla birlikte borsamızı ziyaret ettik. Fikir alışverişinde bulunduk." dedi.

Sivas Ticaret Borsası Başkanı Abdulkadir Hastaoğlu ise ziyaretten duyduğu memnuniyeti dile getirerek; "Başkanımızla, Belediyemizle her zaman çok güzel diyaloglarımız var. Her zaman görüşme imkânı buluyoruz. Her daim bizlerin yayındadır. Borsa olarak Başkanımıza ve sizlere güvenimiz tamdır. İlimize yapmış olduğunuz çalışmalardan dolayı sizlere teşekkür ediyorum. Allah yar ve yardımcınız olsun" ifadelerini kullandı.

TARIMA DAYALI İHTİSAS (BESİ) ORGANİZE SANAYİ BÖLGESİ İLK TOPLANTISINI YAPTI

Tarım ve hayvancılık alanında önemli çalışmaların yürütüldüğü Şarkışla ilçesinde Tarıma Dayalı İhtisas (Besi) Organize Sanayi Bölgesi Yönetim Kurulu'nun ilk toplantısı Sivas Valisi Salih Ayhan Başkanlığında Şarkışla Kaymakamı Mehmet Erdem, Sivas Ticaret Borsası Başkanı Abdulkadir Hastaoğlu, Tarım ve Orman İl Müdürü Seyit Yıldız, İl Özel İdaresi Genel Sekreteri Mehmet Nebi Kaya, Şarkışla Belediye Başkanı Ahmet Turgay Oğuz'un katılımı ile yapıldı.

Vali Salih Ayhan, ilçe Kaymakamı Mehmet Erdem ve kurul üyelerinin katıldığı toplantıda, 227 hektar üzerine kurulması ve işletilmesi planlanan Şarkışla TDİOSB'de gelinen son durum gözden geçirildi. Şarkışla ilçesi Maksutlu, Hüyük, Döllük, Harun köyleri ve Cemel Beldesi Mevkiinde bulunan proje alanını da yerinde inceleyen Vali Salih Ayhan, Şarkışla TDİOSB Yönetim Kurulu Üyelerinden kısa, orta ve uzun vadede yapılacak olan tüm çalışmaların raporlaştırılmasını istedi.

Vali Salih Ayhan, yaptığı açıklamada, tarım ve hayvancılıkta ön planda olan Şarkışla ilçesinde sistemli bir şekilde OSB'nin kurulmasının ilçeye değer katacağını söyledi. Tarıma Dayalı İhtisas (Besi) Organize Sanayi Bölgesi'nin uzun süren çalışmaların ardından kurulduğunu ve ilk toplantısını yaptığına dikkati çeken Vali Ayhan, "Şarkışla ilçemizin güçlü iradesiyle OSB'yi oluşturduk." dedi.

"Şarkışla tarımda Sivas'ın lokomotifi" sözleriyle ilçenin tarım ve hayvancılıkta ki önemine dikkat çeken Vali Ayhan, "Kurumsal olarak OSB'ye destek vereceğiz. 160 adet ahırın yer alacağı 20 bin büyükbaş hayvan kapasiteli OSB için Sivas İl Özel İdaresi, Şarkışla Kaymakamlığı, İlçe Belediyesi, Ticaret Borsası ve Kırmızı Et Üreticileri Birliği kurumsal bir yapı oluşturdu." şeklinde konuştu.

Tarıma Dayalı İhtisas (Besi) Organize Sanayi Bölgesi'nin 23 Eylül 2020 tarihinde Tarım ve Orman Bakanı Bekir Pakdemirli'nin imzasıyla Tüzel kişiliğini kazandığını aktaran Vali Ayhan, "İlçemiz yeni bir sürece girmiş bulunuyor. Yeni bir iş takvimiyle zaman kaybetmeden yer tahsisleri yapılarak Şarkışla tarım ve hayvancılıkta daha çok ivme yakalayacak. Bu önemli projenin ilimize kazandırılmasında başta Cumhurbaşkanımız Sayın Recep Tayyip Erdoğan olmak üzere Tarım ve Orman Bakanımız Bekir Pakdemirli'ye, Sivas Milletvekillerine ve emeği geçen herkese teşekkür ediyorum." dedi.

BAŞKANLAR KURULU TOPLANTISI YAPILDI

SİVAS Ticaret ve Sanayi Odası (STSO) öncülüğünde oluşturulan ve 40 STK'dan oluşan Başkanlar Kurulu Ocak ayı olağan toplantısı gerçekleştirildi.

Vali Salih Ayhan, Milletvekili Semiha Ekinci ve Belediye Başkanı Hilmi Bilgin'in konuk olduğu Başkanlar Kurulu Ocak ayı olağan toplantısı Sivas Ticaret ve Sanayi Odası Başkanı Mustafa Eken başkanlığında yapıldı. Başkan Mustafa Eken, Başkanlar Kurulunun şehrin birlik ve beraberliğinin temelini oluşturduğunu söyledi.

Başkanlar Kurulu toplantısına katıldığı için Vali Salih Ayhan'a, Belediye Başkanı Hilmi Bilgin ve Milletvekili Semiha Ekinci'ye teşekkür eden STSo Başkanı Mustafa Eken, "Başkanlar Kurulu, Sivas'ta 40'a yakın STK'nın bir araya gelerek oluşturduğu bir yapı. Şehre dair sorun sıkıntı ve taleplerin ele alındığı bir yapımız var. Başkanlar Kurulumuz şehrimiz için çok önemli bir görevi yürütüyor. Başkanlar Kurulu, şehrin birlik ve beraberliğinin temelini oluşturuyor. Tüm başkanlarımız, Sivas için bir araya geliyor. Sivas için düşünüyor ve elini taşın altına koyuyor. Ben değil biz olarak Sivas'ı geliştirmeye, daha yaşanabilir bir kent olmasına katkı vermek için Başkanlar Kurulu çalışmalarını aralıksız sürdürecektir" dedi.

'ORTAK AKILLA ÇALIŞACAĞIZ'

Belediye Başkanı Hilmi Bilgin ise "Başkanlar Kurulu, hep söylediğimiz ortak akıl, istişare dediğimiz kavramın vücut bulduğu alan. Bizler, istişareye önem veren ortak akılla şehre hizmet etmeye, yönetmeye çalışan kişiler olarak Başkanlar Kurulunun ortaya koyacağı her fikir bizim için önemlidir. Şehri ilgilendiren her konuda Belediye olarak yer alacağız. Ben yaptım oldu şeklinde bir yönetim değil biz olarak ortak akılla yönetimi benimseyen biri olarak; bizler, bu görevleri bırakacağız ama Sivas ve halkımız baki olacaktır. Hizmetleri yaparken ortak akıl ve istişare ile çalışmalarımızı sürdüreceğiz. İş yapmadan konuşalım, görüşelim, daha sonra uygulamaya geçelim ve hep birlikte hareket ederek alınan kararın arkasında duralım. Başkanlar Kurulumuza bizleri konuk ettiği için teşekkür ediyorum" dedi.

Başkanlar Kuruluna çalışmalarından ötürü teşekkür eden Sivas Milletvekili Semiha Ekinci, Sivas'ın kamu yatırımı açısından çok iyi yerde olduğuna vurgu yaparak, "Başkanlar Kurulu, şehre moral vermesi gereken bir kurul. Şehrin geleceği ve bugünü ile ilgili istişareler önemli. Birliğimiz, dirliğimiz daim olsun" diye konuştu.

'İŞ İNSANLARI ŞEHRE DUYGUSAL BAKIYOR'

Sivas heyeti ile İstanbul'da gerçekleştirilen program hakkında Başkanlar Kuruluna bilgi veren Sivas Valisi Salih Ayhan, "Meslek hayatımda en anlamlı, en somut ve en heyecanlı toplantı oldu. 21 noktada 50'ya yakın iş adamı ile görüştük. İnsanların doğduğu topraklara karşı sevgisi, aşkı olağanüstüydü. Sivaslı iş insanlarımız şehre duygusal bakıyorlar. Ziyaretimiz onları ziyadesiyle memnun ve mutlu etti. bakışları değişti, Sivas'a neler katabiliriz yönünde. Sivas'ın beşeri bir sermayesi olduğunu biliyorduk. Gebze'de Güzeller OSB'yi ziyaret ettik. Buradaki büyümek isteyen firmalara yönelik bir işbirliği protokolü yaptık. Orada Sivaslı iş adamlarımızdan bazıları 'okul yapmak istiyorum' dedi, biri 'sağlık

ocağı yaptırmak istiyorum' dedi. Bu insanlar doğduğu şehre bir şeyler yapmak istiyor, bunu da görmüş olduk. Her ziyaret sonunda çok anlamlı bir program olduğunu konuştuk. Sivas'a yatırım yapan firmalar var, onlara da teşekkür etme imkanımız oldu" ifadelerini kullandı.

'YATIRIMLARLA SİVAS GELİŞECEK'

Sivas'ın teşvikleri almasıyla çok ciddi yatırımları beraberinde hayata geçireceğine dikkat çeken Vali Ayhan, şunları kaydetti:

"OSB'deki altyapı tamamlandığında, Cumhurbaşkanımızın verdiği müjdenin somutlaşmasıyla Sivas özellikle tekstil yatırımları konusunda büyük bir ivme kazanacağını gördük. Bu ziyarette teşviklerinde gelmesiyle Sivas'ta kısa zamanda 10-15 bin kişiye istihdam oluşturacak yatırımlar gelecek. İl dışından Sivas'a baktığınızda gelişimin ve değişimin olduğu göreceksiniz. Bu gezilerimizi 6 ayda bir yapacağız. 3 gün dolu dolu geçti. Ben çok keyif aldım. Mutlu oldum. Bu turistik bir gezi değildi. Daha çok çalışmamız gerektiğini, dışarı ile bağlarımızı daha da güçlendirmemiz gerektiğini gördük. Birlikteliğimizi gördüler. Bu yatırımları çekmeyi başardığımızda Sivas, Türkiye'nin en gelişmiş illerinden biri olacak. Ziyaretlerimizde ülke ekonomimizin de geliştiğini ve büyüdüğünü gördük. Fabrikalarımızda müthiş bir üretim olduğunu gördük. Sürekli söylenen öldük, bittik söylemlerinin doğru olmadığını gördük. Bunu Sivas'ta da görüyoruz. OSB'de firmalarımız işi büyütüyor, istihdamı arttırıyor. Sadece inanalım, birlikte olalım. Amaç birlikteliğimiz olsun, büyük hayaller üzerine doğru işlere yönelelim. Bu ilin altından kalkamayacağı çözemeyeceği hiçbir şey yok. Bu şehrin kıymetini bilelim. Bu tür toplantıları sık yapalım, birbirimizi dinleyelim, istişarelerimizi arttıralım. Bu vesile ile Başkanlar Kuruluna ve STSO Başkanı Mustafa Eken'e teşekkür ediyorum." dedi.

YARDIM TIR'LARI DEPREMZEDELER İÇİN SİVAS'TAN YOLA ÇIKTI

Kamu kurumları ve sivil toplum örgütlerinin destekleriyle toplanan 2 TIR dolusu yardım malzemesi depremzedelere ulaştırılmak üzere Sivas'tan ayrılarak Elazığ ve Malatya'ya gönderildi.

Sivas Belediyesi, Sivas Ticaret ve Sanayi Odası ile Sivas Ticaret Borsası tarafından Elazığ ve Malatya'daki depremzedeler için toplanan 2 TIR dolusu yardım malzemeleri, Sivas Valisi Salih Ayhan, Belediye Başkanı Hilmi Bilgin, TSO Başkanı Mustafa Eken, Ticaret Borsası Abdulkadir Hastaoğlu ve il protokolünün katılımıyla bölgeye uğurlandı.

Geçtiğimiz cuma akşamı Elazığ merkezli yaşanan depremin ardından depremzedelere yardım için harekete geçen Sivas Valiliği, Sivas Belediyesi, Ticaret ve Sanayi Odası ile Ticaret Borsası başlattıkları yardım kampanyası ile 2 TIR dolusu malzeme topladı. Öncelikli olarak battaniye, elektrikli ısıtıcı, gıda, su ve depremzedelerin diğer ihtiyaçlarının bulunduğu yardımlar Cumhuriyet Meydanı'nda düzenlenen törenin ardından, deprem bölgesine gönderildi.

"Güzel Bir Birliktelik Örneği Sergilendi"

Törende konuşan Sivas Valisi Salih Ayhan, millet olarak sevinçte kenetlendiğimiz gibi, üzüntüde de çok hızlı bir şekilde bir araya gelebildiğimizi belirterek, "Dayanışma ve yardımlaşma iradesi, her türlü takdirin üzerindedir. Sivas'ta da iş insanlarımız, esnaflarımız ve vatandaşlarımız, gösterdikleri yardım seferberliği ile depremzede kardeşlerinin yanında olduklarını gösterdi. Bu üzücü vakalar, musibetler

içimizi yaksa da bizim bir ve beraber olmamıza da vesile oluyor. Biz depremin farkında olarak bilinçli ve şuurlu bir şekilde yaşamamız lazım. Tedbirli olmamız, takdiri Allah'a bırakmamız lazım. Devletimiz güzel bir koordinasyon yaptı. Güzel bir birliktelik örneği sergilendi. Afet sonrası kriz yönetimini kurumlarımızı çok iyi gösterdi. Bizlerde bedenen burada olsak da ruhen oradaydık. Daha sonra toplumda bir rehabilitasyona ihtiyaç vardı. Milletimiz kabaran duygularını, yardımseverlik duygularını oraya nasıl kanalize edebiliriz, nasıl aktarabiliriz bunun içerisine düştük. Bu manada güzel bir çalışma oldu. Oranın ihtiyacı olan malzemelere battaniye, ısıtıcı, çocuk bezleri ve mamalara odaklanıldı. Topladık ve Sivas'ın kalbinden Elazığ'ın kalbine ve Malatya'nın kalbine gönderiyoruz." dedi.

"Esnafımızdan Battaniyeleri ve Isıtıcıları Temin Ettik"

Belediye Başkanı Hilmi Bilgin ise, depremin ardından başlatılan kampanya sonrası toplanan yardım malzemelerinin deprem bölgesine gönderildiğini belirterek, "Doğal afetleri engelleme şansımız yok. Olacağı vakit oluyor ama bize düşen bir görev var. Devlet ve millet olarak bu tip olaylara hazırlıklı olmamız gerekiyor. Deprem bölgesindeki kardeşlerimize yardım etmek için bir kampanya düzenledik. Kampanyayı düzenlerken deprem bölgesinin ihtiyaçlarına göre davrandık. Bize bildirilen, belirtilen ihtiyaç listesinde ağırlıklı olarak battaniye ve ısıtıcı vardı. Esnafımızdan battaniyeleri ve ısıtıcıları temin ettik." diye konuştu.

SİVAS'TA "TARIM VE HAYVANCILIK ÇALIŞTAYI"

Sivas İl Tarım ve Orman Müdürlüğü ile Teknik Tarım A.Ş. işbirliğiyle, "Ortak Akılla Yarınlara Sivas" adı altında çalıştay düzenlendi. Çalıştaya; Sivas Valisi Salih Ayhan, Belediye Başkanı Hilmi Bilgin, Sivas Bilim ve Teknoloji Üniversitesi Rektörü Prof. Dr. Mehmet Kul, Vali Yardımcısı Yeliz Yıldızhan, İl Tarım ve Orman Müdürü Seyit Yıldız, Sivas Ticaret Borsası Başkanı Abdulkadir Hastaoğlu, protokol üyeleri, kurum ve kuruluş çalışanları, sivil toplum örgütleri ve çiftçiler katıldı.

Sivas İl Tarım ve Orman Müdürü Seyit Yıldız çalıştayın açılışında yaptığı konuşmada; tarımın, üretim, istihdam ve işgücü açısından önemli ve sürekli geliştirilmesi gereken bir sektör olduğunu ve ilin ekonomisinin temelinin de tarım ve hayvancılığa dayandığını vurguladı. Geniş tarım alanları, mikroklima özelliği gösteren bölgeleri, geniş mera alanları, zengin bitki florası endemik bitkileri, baraj ve göletleriyle Sivas'ın, Türkiye tarımında önemli bir yere sahip olduğunu belirten Yıldız, Sivas Valiliğin desteğiyle "Ortak akılla yarınlara" sloganıyla yapılacak olan Tarım ve Hayvancılık Çalıştayı'nın oldukça büyük bir öneme sahip olduğunu ifade etti.

Vali Salih Ayhan da konuşmasında; "Bugün sarf edilen her söz ve yapacağınız her değerlendirme bizler için çok kıymetli. Tarım ve Hayvancılık Çalıştayı, sektörel bazda arasında ilk yapılan çalıştayımız. Şubat ayı sonuna kadar toplam altı adet çalıştay yapacağız. Bu çalıştay asıl amacı geçen yıl yapılan çalıştayı güncelleme ve geçen zaman içerisinde yapılan çalışmaları değerlendirmek." dedi.Tarım ve hayvancılık alanında son bir yıla bakıldığında bir heyecan oluştuğunu, Sivas'ın potansiyelinin oldukça yüksek olduğunu belirten Ayhan, 2019 yılının çok hareketli, bereketli güzel bir yıl olduğunu, 2020 yılını da inşallah üretim ve istihdam odaklı geçirmeyi hedeflediklerini belirtti.

Konuşmaların ardından Sivas Valisi Salih Ayhan, Belediye Başkanı Hilmi Bilgin ve İl Müdürü Seyit Yıldız çalıştayda bulunan grupları ziyaret ederek katılımcılar ile sohbet etti.

TOBB'DA VERGİ KOMİSYONU TOPLANTISI GERÇEKLEŞTİRİLDİ

Türkiye Odalar ve Borsalar Birliği (TOBB) bünyesindeki komisyon ve kurullar, TOBB Birlik merkezinde düzenlenen müşterek toplantıda bir araya geldi.

Türkiye Odalar ve Borsalar Birliği (TOBB) bünyesindeki Vergi Komisyonu, Ekonomik Raporu İnceleme Komisyonu, Dış İlişkiler Komisyonu, İnşaat ve Taahhüt Hizmetleri Kurulu, Sosyal Politikalar Kurulu, Tarım Kurulu, Ekonomi Politikası Komisyonu, Mesleki Eğitim Kurulu, KOBİ Politikaları Kurulu, Arge ve İnovasyon Kurulu, Basın Yayın Komisyonu, Avrupa Birliği Uyum Komisyonu, İklim Değişikliği ve Çevre Kurulu, Hayvancılık Kurulu, Dilekleri İnceleme Komisyonu ve Mevzuat Komisyonu, TOBB Yönetim Kurulu Üyeleri'nin de katılımıyla ayrı ayrı toplandı.

Vergi Komisyonu, vergi mevzuatını incelemek, vergi yasalarında yapılması gereken düzenlemeler ile hazırlanan taslaklar konusunda çalışmalar yapmak, Birlik Başkanının havale edeceği konuları incelemek ve rapor hazırlamak üzere Vergi Komisyonu Başkanı Abdulkadir Hastaoğlu başkanlığında komisyon üyelerinin katılımı ile toplandı. Gerçekleştirilen toplantıya TOBB Yönetim Kurulu Üyesi Şaban Aziz Karamehmetoğlu'da iştirak etti.

Komisyon üyeleri kendi görev alanlarına giren hususlarda görüş alışverişinde bulunarak, değerlendirme yaptı.

AK PARTİ MERKEZ İLÇE YÖNETİCİLERİ BORSAMIZI ZİYARET ETTİ

AK Parti Merkez İlçe Başkanı Muhammed Burak Kuruçay ve Yönetim Kurulu Üyeleri, Sivas Ticaret Borsası Başkanı Abdulkadir Hastaoğlu'nu makamında ziyaret etti

Sivas Ticaret Borsası'na iade-i ziyarette bulunduklarını belirten AK Parti Sivas Merkez İlçe Başkanı Kuruçay, " Göreve geldiğimiz ilk günden beri ilimizde faaliyet gösteren Sivil Toplum Kuruluşlarımız ile uyum içerisinde çalışmalarımızı yürütmekteyiz. Borsamızın Sivas için gerçekleştirmek istediği projelere merkez ilçe başkanlığı olarak her türlü desteği vermeye hazır olduğumuzu belirtmek istiyorum. Borsa Başkanımıza ve yöneticilerine çalışmalarında başarılar diliyorum" dedi.

Ziyaretten duyduğu memnuniyeti dile getiren Sivas Ticaret Borsası Yönetim Kurulu Başkanı Abdulkadir Hastaoğlu: "Nazik ziyaretlerinden dolayı AK Parti Merkez İlçe Başkanımız ve Yönetim Kurulu Üyelerine teşekkür ediyorum. İnşallah hep birlikte el birliği ile çalışmalarımızı yürüteceğiz. Sivas'ın gelişmesi noktasında yapmayı planladığımız projelere katılımınızı ve desteklerinizi bekliyoruz" diye konuştu.

İÇ ANADOLU E-İHRACAT KONFERANSI ESKİŞEHİR'DE DÜZENLENDİ

WORLDEF Türkiye'de e-ihracat farkındalığını artırmak amacıyla Anadolu Üniversitesi Atatürk Kültür ve Sanat Merkezi'nde e-ihracat konferansı düzenlendi. Konferansta e-ihracat enine boyuna ele alındı. E-ihracatın profesyonelleri deneyimlerini, bölgenin iş çevreleri ile paylaştı.

Eskişehir Valiliği himayesinde, WORLDEF, Anadolu Üniversitesi ve Eskişehir Sanayi Odası işbirliğiyle Eskişehir Anadolu Üniversitesi Atatürk Kültür Merkezinde 20 Şubat Perşembe günü düzenlenen konferansa; Eskişehir Valisi Özdemir Çakacak, Anadolu Üniversitesi Rektör Yardımcısı Prof. Dr. Ali Savaş Koparal, Eskişehir Sanayi Odası Başkanı Celalettin Kesikbaş, WORLDEF Başkan Vekili Çağdaş Yeşilbağ, Eskişehir Ticaret Borsası Başkanı Ömer Zeydan, Sivas Ticaret Borsası Başkanı Abdulkadir Hastaoğlu, Sivas Esnaf ve Sanatkârları Odaları Birliği Başkanı Beşir Köksal, Eskişehir Esnaf ve Sanatkârları Odaları Birliği Başkanı Ekrem Birsen, Eskişehir ve çevre illerden iş çevreleri katıldı.

Sivas Ticaret Borsası Başkanı Abdulkadir Hastaoğlu ile Sivas ESOB Başkanı Beşir Köksal, e- İhracat Konferansı sonrası Eskişehir Cumhuriyet Başsavcısı Murat İrcal, Eskişehir Ticaret Borsası Başkanı Ömer Zeydan ve Eskişehir ESOB Başkanı Ekrem Birsen ile bir araya geldi.

BORSA PERSONELİNE BEDEN DİLİ EĞİTİMİ VERİLDİ

Sivas Ticaret Borsası personeline yönelik Borsa Akademik Danışmanı Dr. Öğretim Üyesi Şebnem Özdemir tarafından "Davranışların Dili-Etkin Beden Dili" konulu bir eğitim düzenlendi. Sivas Ticaret Borsası Toplantı Salonu'nda düzenlenen eğitime konuşmacı olarak katılan Akademik Danışman Şebnem Özdemir; etkili iletişim, iletişim kazaları, etkili dinleme, beden dilinin etkili kullanımı, beden dilinin algı şekilleri konularında önemli bilgiler aktardı. Özdemir ,"Yüz yüze iletişim kurulurken kullanılan sözcüklerin karşı tarafta %8, ses tonunun %37, beden dilinin ise %55 etkisi vardır. Buna karşın ilk izlenimde görüntü %55, beden dili %38, konuşma ise %7 etkiye sahiptir." dedi.

Bir insanın dakikada ortalama 150 kelime söyleyebildiğini, bununla birlikte 500 kelime dinleyebildiğini belirterek etkin dinlemenin önemini vurgulayan Özdemir, sözlerini şöyle sürdürdü: "Avuç aşağıya doğru çevrildiğinde daha otoriter olunur. Elleri ovuşturmak olumlu beklentileri iletir. Kolları göğüs bölgesinde kavuşturma olumsuz yaklaşımları dizginlemeyi işaret eder. İki el parmak uçlarını birbirine dokundurarak anlatım yapmak, kişinin bilgisine güveni gösterir." Eğitime beden hareketlerinin anlamı ve verdiği mesajlar hakkında bilgilendirme yaparak devam eden Özdemir, borsa personeli ile canlandırmalı birebir skeçler ile uygulamalar gerçekleştirdi.

STK'LARDAN BAHAR KALKANI HAREKÂTINA DESTEK

Türkiye Odalar ve Borsalar Birliği (TOBB) öncülüğünde Bahar Kalkanı Harekâtına destek ve İdlib'de yapılan hain saldırıya tepki göstermek amacıyla Türkiye genelinde eş zamanlı ortak basın açıklaması yapıldı.

Sivas'ta da 30'a yakın meslek örgütü, sendika ve STK'nın katılımı ile Sivas Ticaret ve Sanayi Odası (STSO) Konferans Salonunda gerçekleştirilen programda açıklamayı Sivas TSO Başkanı Mustafa Eken yaptı.

Başkan Eken, "Şu an 81 İl'de Türkiye'nin önde gelen 30'a yakın meslek örgütü, sendika konfederasyonu ve sivil toplum kuruluşu, hep birlikte bu açıklamayı yapıyoruz. Bizler, her kritik dönemde milletimizin ve devletimizin yanında durduk. Üstlendiğimiz sorumluluğun hakkını vererek hareket ettik. Bugün de, İdlib'te gerçekleşen hain saldırıya ilişkin, ortak tepkimizi gösteriyoruz. Öncelikle vatanın huzuru, güvenliği ve mazlumları müdafaa etmek üzere üstlendikleri görevde şehit olan tüm kahraman askerlerimizin ruhları şad olsun. Rabbim şehitlerimizin mekânını cennet, eylesin. Yakınlarına sabır ve metanet, yaralılarımıza acil şifalar nasip eylesin. Milletimizin başı sağ olsun" dedi.

Askerlerimiz İdlib'de, hem ülke sınırlarımızı ve hem de mazlumları korumaktaydı diyen Eken şunları kaydetti; "Zira Suriye'de yaşanan zulümlere, yüzbinlerce sivilin zalimce katledilmesine, milyonların evinden, toprağından sürülmesine, dünya sessiz kaldı. Türkiye'nin barış ve huzur odaklı çabalarıysa, ne yazık ki, pek çok ülkede karşılık görmedi. Buradan tekrar sesleniyoruz. Karşımızda, insanlıktan nasibini almamış, tüm ahlaki, insani ve dini değerleri hiçe sayan, kendi yurttaşlarını bile topraklarından eden,

canlarına kasteden, zihniyete sahip bir rejim bulunuyor. Suriye'yi her geçen gün daha da ağır bir yıkıma sürüklüyor. İşte rejim güçleri son olarak da, yapılan anlaşmalara uymayarak, askerlerimizi kalleşçe pusuya düşürdü.

Bu saldırı, asla kabul edilemez. Dolayısıyla, masum insanları katleden ve ülkemizin güvenliğine de açık tehdit oluşturan bu rejim unsurlarına karşı sessiz kalmamız beklenemez. Tarihi ve kültürel bağlarımız bulunan, rejimin zulmünden kaçan Suriyeli kardeşlerimizin yaşama hakkını korumak tarihi, insanı ve vicdani sorumluluğumuzdur. Türk Devleti ve Ordusu, bugüne kadar, Fırat Kalkanı, Zeytin Dalı ve Barış Pınarı harekâtıyla terör örgütlerine ve destekçilerine gereken cevabı en güçlü şekilde vermiştir. Elbette bu acımasız saldırının sahipleri bunun bedelini ödeyecektir. "Bahar Kalkanı" harekâtıyla da bu bedeli ödemeye de başlamışlardır. Şunu da herkes bilsin ki, biz, her türlü zorluğu aşmasını bilen bir milletiz. Mevzubahis vatan olunca, tüm siyasi ve fikri ayrılıkları bir tarafta bırakırız. İşte şimdi de birlik ve beraberlik içinde hareket ediyor, sabır ve dayanışma gösteriyoruz. Ülkemizin menfaatlerini her şeyin üstünde tutuyoruz. Bugün her zamankinden daha güçlü şekilde biriz, bütünüz ve birlikteyiz. Türkiye'nin tüm kesimlerini temsil eden Mesleki ve Sivil Toplum Örgütleri olarak, bayrağımızın altında kenetlendik. Katil rejime karşı kararlı şekilde mücadele eden devletimizin ve kahraman ordumuzun yanındayız. Alınacak her kararın, atılacak her adımın arkasındayız. Cenabı Hak ülkemizi korusun, milletimizin birliğini ve dirliğini muhafaza etsin, ordumuzu muzaffer kılsın."

Açıklamanın ardından STK Temsilcileri Türk Bayraklarıyla "Ordumuzun Yanındayız" mesajı verdi.

HAKİKAT GAZETESİ KUTLAMA MESAJI

Sivas Ticaret Borsası Başkanı Abdulkadir Hastaoğlu, Hakikat Gazetesinin 71. yıl dönümü dolayısıyla bir kutlama mesajı yayınladı.

Başkan Hastaoğlu mesajında, "İleri demokrasilerin vazgeçilmez kurumlarından olan basın ve medya kuruluşları, toplumun gözü kulağı ve sesi olmakla kalmayıp; aynı zamanda devletle toplum arasında köprü görevi gören önemli birer sivil toplum örgütleridir.

İlimizin güzide yerel gazetelerinden Hakikat Gazetesi 1 Mart 1949 tarihinde yayın hayatına başlamış ve bugün ise 70. yayın yılını tamamlayarak yayın hayatı boyunca başarılı, objektif yayın politikası ile hareket ederek o günden bu güne aralıksız olarak okurlarına ulaşmayı başarmıştır. Kurulduğu 1949 yılından bugüne kadar basın camiasında kendisine saygın bir yer edinen ve her geçen gün büyüyen Hakikat Gazetesi'nin 71. Kuruluş yıldönümünü kutlar; ilk günden bugüne kadar yapılan doğru ve ilkeli habercilikte emeği geçen Sivas Gazetecilik Ticaret ve Sanayi Anonim Şirketi Yönetim Kurulu Üyelerine, Yazı İşleri Müdürü ve Hakikat Gazetesi çalışanları ile kuruluşundan bugüne kadar emeği geçenleri tebrik eder, nice başarılı yıllar dilerim" dedi.

ŞEHİT UZMAN ONBAŞI RAMAZAN NAYİR, SON YOLCULUĞUNA UĞURLANDI

SURİYE'nin İdlib kentindeki Muhandal bölgesinde radikal grupların roketatarlı saldırısı sonucu şehit olan Piyade Uzman Onbaşı Ramazan Nayir (25), memleketi Sivas'ta son yolculuğuna uğurlandı.

İdlib'de radikal gruplarının roketatarlı saldırısı sonucu şehit olan Piyade Uzman Onbaşı Ramazan Nayir'in cenazesi dün gece askeri kargo uçağıyla memleketi Sivas'a getirildi. Kayseri'de görev yaparken geçici görevle İdlib'e giden Hüseyin ve Fadime Nayir'in 5 çocuğundan biri olan uzman onbaşı için Yukarı Tekke Mezarlığında bulunan Garnizon Şehitliğinde tören düzenlendi. Törene Sivas Valisi Salih Ayhan, Gençlik ve Spor Bakan Yardımcısı Hamza Yerlikaya, AK Parti Sivas Milletvekilleri İsmet Yılmaz, Mehmet Habib Soluk, Semiha Ekinci, Cumhuriyet Halk Partisi Sivas Milletvekili Ulaş Karasu, Sivas Ticaret Borsası Başkanı Abdulkadir Hastaoğlu ile şehidin yakınları ve askeri erkan katıldı.

Cenaze öncesi Aile, Çalışma ve Sosyal Hizmetler İl Müdürlüğü ekipleri tarafından koronavirüs nedeniyle cenaze törenine katılanlara maske ve eldiven dağıtıldı. Dağıtılan maske ve eldivenlerin cenaze süresince takılması yönünde katılanlara uyarılarda bulunuldu. Şehidin öz geçmişinin okunmasının ardında cenaze namazı kılındı. Kılınan cenaze namazının ardından şehidin yakınları tabuta sarılarak gözyaşı döktü. Şehidin cenazesi daha sonra dualar ve tekbirler eşliğinde Garnizon Şehitliğinde gözyaşlarıyla toprağa verildi. 2 yıl önce göreve başlayan şehidin iki ağabeyinin de daha önce trafik kazasında hayatını kaybettiği öğrenildi.

SİVAS TİCARET BORSASI DEZENFEKTE EDİLDİ

Sivas Ticaret Borsası (STB), hijyen ve korona virüs tedbirleri kapsamında dezenfekte edildi.

Çin'in Vuhan kentinden dünyaya yayılan ve Türkiye'de de görülen korona virüs (COVİD 19) riskine karşı ülke genelinde alınan koruyucu önlemler kapsamında, Sivas Ticaret Borsası idari hizmet binası özel dezenfektanlarla ilaçlandı.

Sivas Ticaret Borsası Laboratuvarı ve hububat satış salonu ile idari birimlerde gerçekleştirilen dezenfekte çalışmalarında, koruyucu kıyafetler giyen uzman ekipler, yaklaşık bir saat boyunca, satış salonu, tescil, idari birimler ve Laboratuvar merkezinde ilaçlama yaptı. İlaçlama çalışmaları öncesi personel ve üyelerin yoğun olarak kullandığı noktalarda ise ayrıca detaylı temizlik işlemleri gerçekleştirildi. İlaçlama çalışmalarının yanı sıra hizmet binasının tüm katlarına, girişlerin bulunduğu tüm noktalara ve satış salonlarına da hijyen amaçlı el dezenfektanları kurularak kullanıma sunuldu.

Yapılan dezenfekte çalışmaları ile ilgili bilgi veren Sivas Ticaret Borsası Yönetim Kurulu Başkanı Abdulkadir Hastaoğlu, borsa hizmet binasında personel ve üyelerin sağlığını korumaya yönelik tedbir amaçlı ilaçlama işlemi gerçekleştirdiklerini ifade etti.

Halk sağlığının her şeyden önce geldiğine işaret eden Başkan Hastaoğlu, "Dünya geneline yayılan korona virüs'e karşı bizde ülke genelinde alınan önlemler kapsamında idari binamızda ilaçlama işlemi yaptırdık. İlaçlama çalışmalarını uygun görülen zaman dilimleri içerisinde periyodik olarak devam ettireceğiz" dedi.

YEM TOHUMU DAĞITIM TÖRENİ GERÇEKLEŞTİRİLDİ

Tarım ve Orman İl Müdürlüğünce yürütülen 'Üreten Çiftçi Gelişen Sivas' projelerinde hızla ve somut adımlar atılmaya devam ediliyor. Bu kapsamda, Sivas'ta çiftçilere; yonca, silajlık mısır ve korunga tohumları dağıtıldı.

Sivas İl Özel İdaresi ve DAP Bölge Kalkınma İdaresi finansmanı ile İl Tarım ve Orman Müdürlüğü hazırlanan merkez ve 16 ilçede yürütülecek olan 'Toprağın Kurtarıcısı Hayvancılığın Olmazı Kaba Yem Açığının Giderilmesi Projesi' kapsamında hayvancılıkla uğraşan işletmelere; sulu tarım arazilerinde ekilmek üzere 50 ton yonca ve 3 bin paket silajlık mısır tohumu, kuru tarım arazilerinde ekilmek üzere 100 ton korunga tohumu dağıtımı yapılacak.

Dağıtımı yapılacak bu tohumlarla; yaklaşık 17 bin dekar alanda yonca, 10 bin dekar alanda korunga ve 18 bin dekar alanda silajlık mısır yetiştirilecek.

- "Yem Bitkisi Desteği 20 Milyona Kadar Çıkartıldı"

Tarım Kredi Kooperatif Merkezi'nde düzenlenen Yem Bitkileri Tohum Dağıtım Törenine Vali Salih Ayhan'ın yanı sıra Vali Yardımcısı ve İl Özel İdare Genel Sekreteri M. Nebi Kaya, İl Tarım ve Orman Müdürü Seyit Yıldız, TKDK İl Koordinatörü Muhammed Ali Genç, Ziraat Odası Başkanı Hacı Çetindağ, Ticaret Borsası Başkanı Abdulkadir Hastaoğlu ile çiftçiler katıldı. Törende konuşan İl Tarım ve Orman Müdürü Seyit Yıldız, yapılacak proje hakkında bilgi vererek, "2016 yılında 7 milyon olan yem bitkileri desteği, 2019 yılında bu projeler sayesinde 20 milyona kadar çıkartıldı. Bu aynı zamanda hayvancılığımızın da gelişmesi açısında önemli bir proje. Hayvancılık oranımız her sene bu sayede yüzde 5-6 oranda artıyor. Projenin hayırlara vesile olmasını diliyorum." dedi.

- "Yapılacak En İyi İşlerden Biri de Tarımsal Üretimin Arttırılmasını Desteklemek"

Sivas İl Özel İdaresi olarak kırsal alt yapının yanı sıra, çiftçinin daha iyi ve nitelikli ürün üretmesi için gayretlerini devam ettirdiklerini kaydeden İl Özel İdaresi Genel Sekreteri Mehmet Nebi Kaya da, "Şuan itibari ile Türkiye'de yapılacak en iyi işlerden biri de tarımsal üretimin arttırılmasını desteklemek. Bu vesileyle bol ve bereketli mahsuller diliyorum. İnşallah rabbim emeklerinin karşılığını fazlasıyla verir." şeklinde konuştu.

Vali Salih Ayhan ise, Koronavirüs nedeniyle tüm gündemin küresel salgınla mücadele olduğunu söyledi.

- "Bir Çok Proje Yapıyoruz Bunlardan En Önemlisi Tarım ve Hayvancılık"

Birçok program ve etkinliği iptal ettiklerini kaydeden Vali Salih Ayhan, "Zorunlu kamu hizmetleri için çalışmalarımızı sürdürüyoruz. Son bir ayda 4 kavramı çok önemsiyoruz. Bunlar; sağlık, tarım, gıda ve kamu düzeni. Sağlıkla ilgili ilimizde tedbirler alıyoruz. Sosyal izolasyon sağlıyoruz. Tarımı da gündemden düşürmemeye çalışıyoruz. Küresel salgınlarda insanı en çok tedirgin eden şey kıtlık olma ihtimali. Bunun için de bugün bu toplantıyı yapmayı uygun gördük. Birçok çalışma yapıyoruz. Bunların en önemlisi tarım ve hayvancılık. Üretim zinciri devam edecek. Kendi kendine yeten bir ülke olmamız için de var gücümüzle çalışacağız. Burada ki yoğun gayretlerimiz hayvancılığı da, ot borsasını da geliştirecek. Bunların hepsi bir bütündür. Koronavirüs ile ilgili yaptığımız toplantılar kadar bugün yaptığımız bu toplantının da önemli olduğunu düşünüyorum. Tarım faaliyetlerin ve üretimin devam ettiğini özellikle ifade etmek istiyorum." diye konuştu.

Konuşanların ardından çiftçilere tohumlar dağıtılarak, hayırlı ve bol üretim temennisinde bulunuldu.

BAŞKAN HASTAOĞLU VERGİ DANIŞMA KURULU TOPLANTISINA KATILDI

TOBB Vergi Danışma Kurulu 7 Nisan 2020 tarihinde, TOBB Yönetim Kurulu Başkan Yardımcısı Zeki Kıvanç ile Kurul Başkanı Fatih Dural ve üyeler Abdullah Aslan, Dr. Ahmet Bumin Doğrusöz, Mahmut Kutlucan, Murat Semercigil, Sakıp Şeker ve Abdulkadir Hastaoğlu'nun katılımı ile video konferans yöntemiyle toplandı.

Toplantıda, Maliye ve Hazine Bakanlığı tarafından hazırlığı yapılan taslak kanun hakkındaki görüş ve öneriler değerlendirildi.

HİSARCIKLIOĞLU, 365 ODA/BORSA BAŞKANI İLE SANAL ORTAMDA GÖRÜŞTÜ

Türkiye Odalar ve Borsalar Birliği (TOBB) Başkanı M. Rifat Hisarcıklıoğlu, 365 Oda / Borsa Yönetim Kurulu Başkanı ile video konferans aracılığıyla toplantı yaptı.

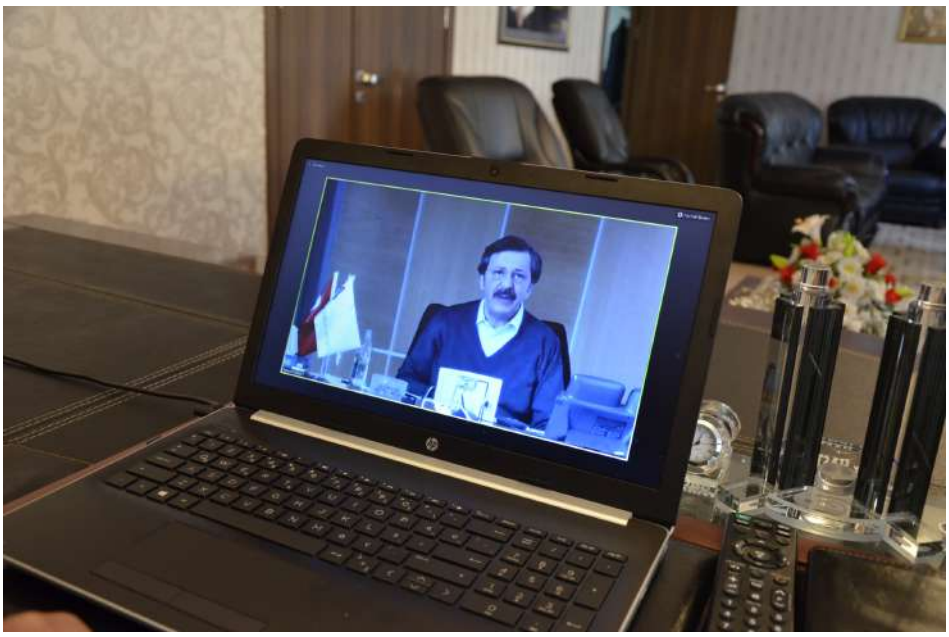

Sivas Ticaret Borsası Başkanı Abdulkadir Hastaoğlu ve diğer Oda/Borsa başkanlarının katılımı ile gerçekleştirilen Toplantıda, koronavirüs salgınının ekonomiye etkilerini azaltmaya yönelik alınan tedbirler ve yapılan çalışmalar ile mevcut duruma ilişkin istişare yapıldı.

TOBB Başkanı Hisarcıklıoğlu, "Başkanlarımızdan üyelerimizin sıkıntılarını ve önerilerini topladık, çözüm önerilerimizle birlikte ilgili kurumlara iletip takibini yapmayı sürdüreceğiz" dedi.

BAŞKAN HASTAOĞLU'NDAN 23 NİSAN MESAJI

TOBB Vergi Komisyonu Başkanı ve Sivas Ticaret Borsası Yönetim Kurulu Başkanı Abdulkadir Haastaoğlu, 23 Nisan Ulusal Egemenlik ve Çocuk Bayramı dolayısıyla kutlama mesajı yayımladı.

Başkan Abdulkadir Hastaoğlu, mesajında şu ifadelere yer verdi: "TBMM'nin 100. Kuruluş Yılını, Milletimizin Ulusal Egemenlik Bayramını, Türkiye'nin ve dünyanın tüm çocuklarının Çocuk Bayramını en içten dileklerimle kutluyorum. 23 Nisan 1920, Milli Mücadelemizin en önemli dönüm noktasıdır. 19 Mayıs 1919'da Atatürk'ün Samsun'a çıkışıyla başlayan Milli Mücadelemiz, Amasya'da 'Milletin istiklâlini, yine milletin azim ve kararı kurtaracaktır' düsturuyla bambaşka bir boyut kazanmış, Erzurum ve Sivas kongreleriyle İstiklal Mücadelemizin esasları belirlenmiştir. 23 Nisan 1920'de Ankara'da ülkemizin tüm şehirlerinden temsilcilerin katılımıyla milletimizin istiklalini temin ve istikbalini inşa etmek üzere Ankara'da Atatürk'ün önderliğinde TBMM toplanmıştır. 'Egemenlik Kayıtsız Şartsız Milletindir' şiarıyla toplanan TBMM Milli Mücadelemizi zafere taşımış, sonrasında da milletimizin istikbalini inşa amacıyla Cumhuriyetimizi kurmuştur."

Ulu Önder Gazi Mustafa Kemal Atatürk'ün çocuklara armağan ettiği Ulusal Egemenlik ve Çocuk Bayramı'nı bu yıl ilk kez evlerinde kutlayacaklarını belirten Başkan Hastaoğlu; "Milli tarihimizin en önemli günü olan 23 Nisan 1920'nin hatırasını dünyanın tüm çocukları için emsalsiz bir bayrama dönüştüren Gazi Mustafa Kemal Atatürk'ü ve Milli Mücadelemizin ölümsüz kahramanlarını, kurulduğu günden bu yana TBMM çatısı altında milletimizin istiklal ve istikbal mücadelesine omuz vermiş tüm milletvekillerimizi saygıyla anıyorum." İfadelerine yer verdi.

SİVAS ODA VE BORSA ÜYELERİNE NEFES KREDİSİ

Sivas Ticaret ve Sanayi Odası (STSO), Sivas Ticaret Borsası ve Denizbank yetkilileri TOBB Nefes Kredisi ile ilgili bilgilendirme toplantısı düzenledi.

Sivas Ticaret ve Sanayi Odası'nda düzenlenen toplantıya Sivas TSO Başkanı Mustafa Eken, Sivas Ticaret Borsası Başkanı Abdulkadir Hastaoğlu, Denizbank Orta Anadolu Bölge Müdürü Cem Turgut Gelgör, Sivas Çarşı Şube Müdürü İlker Özdemir ve Sivas Şube Müdürü Aslan Kayapınar katıldı.

Programda konuşan Başkan Eken, "Türkiye Odalar ve Borsalar Birliği (TOBB), Denizbank ve Kredi Garanti Fonu (KGF) iş birliğiyle "TOBB Nefes Kredisi" hayata geçirildi. Yaşanan Kovid-19 salgını üyelerimizi olumsuz etkiledi. Salgını nedeniyle birçok küçük işletmemiz haftalardır kapalı. TOBB öncülüğünde başlatılan Nefes Kredisinin yeniden hayata geçirilmesi konusunda Başkanımız Rifat Hisarcıklıoğlu öncülüğünde protokol imzalanarak TOBB, Denizbank ve Kredi Garanti fonu işbirliğiyle kredi verilmeye başlandı. Üyelerimiz bu kredi ile bir nebze de olsa rahatlayacak ve yaşadıkları sıkıntıları atlatacaktır" dedi.

Nefes Kredisine taşın altına elini koyan tüm Oda ve borsa başkanlarına teşekkür eden Eken, "Biz de Sivas Ticaret ve Sanayi Odası ve Sivas Ticaret Borsamız ile tüm imkanlarımızı üyelerimiz için seferber ettik. TOBB Başkanı Rifat Hisarcıklıoğlu'nun da dediği gibi "Şimdi yine üyelerimize nefes olmak için yola çıkıyoruz. Bu projede TOBB ve 365 oda ve borsa olarak, elimizi değil, gövdemizi taşın altına koyuyoruz. Tüm kaynaklarımızı üyelerimizin emrine veriyoruz." 6 Milyar lira olan Nefes Kredisi cirosu 25 milyon liranın altındaki küçük işletmelerin üye oldukları oda ve borsalardan alacakları üyelik belgesi ile Denizbank şubesine başvurabilecekler" şeklinde konuştu.

Kredi ile ilgili detayları da açıklayan Eken, şunları kaydetti; "Krediyi alan üyelerimiz 2021 yılında 12 eşit taksitte geri ödeyecek. Kredinin yüzde 80'i Hazine destekli KGF kefaleti kapsamında olacak. Nefes Kredisi alacak üyelerimiz, bir defaya mahsus ve peşin olarak kefalet tutarının binde 7,5'u olarak komisyon uygulanacak ve üst limit 50 Bin TL'dir. Burada 50 Bin lira olmasının nedeni biz Ticaret Borsası Başkanımızla da istişare ettik ve Sivas'ta daha çok üyemizin faydalanması için limiti 50 bin lira olarak sınırladık. Daha çok üyemizin faydalanması için çaba harcıyoruz. Dosya masrafı olarak 150 TL alınacaktır. 8 ay ödemesiz olan kredilerin ödemesi 2021 yılında başlayacak ve 12 eşit taksit olarak ödeyecekler. Öte yandan Nefes Kredisi Kampanyası süresince Denizbank şubelerindeki çalışma saatleri 09.00-17.00 arasında olacak. Bu konuda gayret gösteren destek veren başta Cumhurbaşkanımız Recep Tayyip Erdoğan'a, TOBB Başkanımız Rifat Hisarcıklıoğlu'na, Hazine ve Maliye Bakanımız Berat Albayrak'a ve Denizbank yetkililerine teşekkür ediyorum. İş dünyamıza hayırlı olsun."

Eken, Denizbank yetkililerinden krediye müracaat eden üyelerin son 2 aylık sürece bakılmaksızın incelenmesini talep ederek, "Üyelerimizin son dönemde ki sıkıntıları malum. Bu krediye zaten ihtiyacı olanlar başvuracaktır. En azından son iki ayın baz alınmamasını istiyorum. Çünkü bu iki ayda insanların kredi kartı ödenmemiş olabilir, ödemesi gecikmiş olabilir. Sizlerden ricamız üyelerimizden Mart ayından önceki çalışma düzeni baz alınırsa daha çok üyemiz bundan yararlanır. İhtiyacı olmayan kişi kredi almaz. Bu dönemde de ihtiyacı olanlara kredi vereceğiz ki bayramdan sonrada onlar çalışıp kredilerini ödesinler. Ben tekrar Denizbank'a teşekkür ediyorum. Bunun diğer özel bankalara da örnek olmasını diliyorum" dedi.

Sivas Ticaret Borsası Başkanı Abdulkadir Hastaoğlu ise kredinin üyeler için son derece önemli bir süreçte verildiğine dikkat çekerek, "Projeye destek vere Hazine ve Maliye Bakanımıza, TOBB Başkanımıza, KGF yönetimine ve DenizBank yöneticilerine teşekkürlerimi sunuyor, Borsamızın ve Odamızın tüm üyelerine hayırlı olmasını temenni ediyorum" dedi.

Denizbank Orta Anadolu Bölge Müdürü Cem Turgut Gelgör ise yaşanan süreçte Denizbank olarak bu konuyu bir kamu görevi ifası olarak görüyoruz. Amacımız kar etmek değil yaşanan bu süreçte hizmet vermek. Umuyoruz önümüzdeki birkaç daha bu şekilde uygun oranlarla kredi desteği sağlarız ve ekonomimizi hep birlikte düzeltiriz" ifadelerini kullandı.

SİVAS TİCARET BORSASI BAŞKANI HASTAOĞLU'NDAN 1 MAYIS MESAJI

TOBB Vergi Komisyonu Başkanı ve Sivas Ticaret Borsası Başkanı Abdulkadir Hastaoğlu, 1 Mayıs Emek ve Dayanışma Günü nedeniyle yayımladığı mesajında; "Emekleriyle ve alın terleriyle ülkemizin gelişmesine ve kalkınmasına büyük katkı sağlayan çalışanlarımızın, 1 Mayıs Emek ve Dayanışma Günü'nü en kalbi duygularımla kutluyorum" dedi.

Başkan Hastaoğlu, 1 Mayıs Emek ve Dayanışma günü münasebetiyle bir mesaj yayımladı. Başkan Hastaoğlu'nun mesajında: "Emeğin, alın terinin, dayanışma ve yardımlaşmanın kutlandığı bu günde tüm işçilerimizin ve emekçilerimizin 1 Mayıs Emek ve Dayanışma Günü'nü kutluyorum. Bu gün işçinin ve emekçinin alın terinin kutsal olduğunu bir kez daha hatırladığımız çok özel günlerden birisi. Sevgili Peygamberimiz 'İşçinin alın teri kurumadan hakkını veriniz' şeklinde buyurarak dinimizde de işçi ve emeğe ne kadar değer verildiği gösterilmiştir.

Bu duygu ve düşüncelerle, İçerisinde bulunduğumuz COVİD-19 sürecinde iş başında fedakarca, cesurca ve özveri ile çalışan, başta sağlık çalışanlarımız olmak üzere, gıda, banka, taşıma, güvenlik, temizlik,haberleşme, basın ile kamu ve özel sektörde çalışan tüm emekçi kardeşlerimizin 1 Mayıs Emek ve Dayanışma Günü'nü kutluyor, 1 Mayıs'ın ülkemizde birlik ve beraberliğimizi pekiştirmesini, anlamına yakışır bir şekilde kardeşlik ve barış içinde geçmesini temenni ediyor, tüm emekçilerimizi sevgiyle selamlıyorum." İfadelerini kullandı.

SÜT VE DAMIZLIK DÜVE ÜRETİMİ UYGULAMALI EĞİTİM TESİSİ TEMEL ATMA TÖRENİ

Sivas Ticaret Borsası Başkanı Abdulkadir Hastaoğlu, Sivas Valisi Salih Ayhan, Belediye Başkanı Hilmi Bilgin ve il protokolünün katılımı ile Damızlık Sığır Yetiştiriciler Birliği tarafından TKDK desteği ile yapımına başlanan Süt ve Damızlık Düve Üretimi Uygulamalı Eğitim Çiftliği Tesisi Temel Atma Töreni'ne katıldı.

Sivas Damızlık Sığır Yetiştiricileri Birliği Süt ve Damızlık Düve Üretimi Uygulamalı Eğitim Tesisi Temel Atma Töreni merkeze bağlı Porsuk köyünde gerçekleştirildi.

Törende sırasıyla söz alan Sivas Damızlık Sığır Yetiştiricileri Birliği Başkanı Kadir Çönger, Tarımsal Kırsal Kalkınmayı Destekleme Kurumu İl Müdürü Muhammet Genç ve Ticaret Borsası Başkanı Abdulkadir Hastaoğlu, tesis hakkında bilgiler vererek bölgede önemli bir ihtiyacı karşılayacağını dile getirdi.

Belediye Başkanı Hilmi Bilgin ise; pandemiyle birlikte çok farklı günler yaşadıklarını belirterek, "Aldığımız tedbirlerle inanıyorum ki bayramdan sonra daha normal bir süreç başlayacak. Böyle bir dönemde böyle güzel bir yatırım yapan herkese teşekkür ediyoruz. Önümüzdeki dönemin dünyada iki stratejik sektörü var biri milli savunma ikincisi gıda sektörü. Gıda sektörü konusunda ilimizin ciddi bir altyapısı var." dedi.

Başkan Bilgin bugüne kadar birçok projeye destek verilerek katkı sağlandığını belirterek "Biz de tarım ve hayvancılık konusunda ilimizde güvenli bir liman oluşturmak adına SİVTAŞ AŞ'yi kurduk. Yem fabrikası süt işleme tesisleri kazandıracağız ortak akıl ve istişare ile bu şehirde üreteceğiz çok çalışacağız işimizi iyi yapacağız." ifadelerini kullandı.

Vali Salih Ayhan da, tarımda örgütlü yapının neler başarabileceğini gösterdiklerini belirterek, "Tarımın olmazsa olmazı örgütlenmedir. Geçmişte bu konuda çok önemli adımlar atılmış ama yanlış ellerde, yanlış bir

şekilde kullanılarak insanların heyecanı, motivasyonu bitirilmişti. Her alanda olduğu gibi bu konuda da elini taşın altına sokan kahramanlar üreticiye güven veren tesisler yapabiliyor. Bu zamanda çok anlamlı olarak görüyorum. Atılan adım olarak çok büyük olarak görüyorum." dedi.

'Üreten Çiftçi, Gelişen Sivas' projesini geçtiğimiz yıldan beri sürdürdüklerini kaydeden Vali Ayhan, "Zirai ve hayvancılık çalışmalarımız projenin alt kolu olarak devam etmektedir. Sivas'ın tüm coğrafyasını, ilmek ilmek dokuma, üretmeye, çiftçimizin yanında olmaya çalışıyoruz. Gelinen noktaya baktığımız zaman güzel işler yapıldığını görüyoruz. Bir potansiyelimiz ve gücümüz var. İlçelerimizde farklı iklimlere sahibiz. Öz güveni yüksek, çalışkan, üretken ve güven veren insanların elinde sahaya aktarabilmektir başarı." diye konuştu.

Buradaki programın ardından Vali Salih Ayhan ve beraberindekiler, Sivas Damızlık Sığır Yetiştiricileri Birliğine bağlı süt toplama merkezini ziyaret etti. Hayvan Pazarında 500 m^2 kapalı alana sahip merkez hakkında bilgi alan Ayhan, "Sivas genelinde 110 köy, 9 ilçe, 500 adet müstahsilden süt toplanmakta. Kış sezonunda günlük 15 ton, yaz sezonunda bu rakam 45 tona yükselmektedir. Amacımız soğuk süt zincirini daha geniş alanlara yaymaktır." dedi.

CANLI HAYVAN PAZARI VE OT BORSASI İNCELEME ZİYARETİ

Vali Salih Ayhan, İl Özel İdaresi Genel Sekreteri Mehmet Nebi Kaya, Tarım ve Orman İl müdürü Seyit Yıldız, Sivas Ticaret Borsası Başkanı Abdulkadir Hastaoğlu, Aralık ayında temelleri atılan ve ilimizin hayvancılığına çok önemli katkı sağlayacak olan 'Canlı Hayvan Pazarı ve Ot Borsası' inşaat çalışmalarını yerinde inceledi.

Gerçekleştirilen inceleme ziyaretinde konuşan Vali Salih Ayhan, “Sivas tarım ve hayvancılığı için çok değerli bir proje. Örgütlü yapının birlikte hareket etmenin en güzel örneğini görüyoruz. İnşallah bittiği zaman Sivas, tarım ve hayvancılıkta bir üs merkezi olacak. Buranın yakınında Demirağ 2. OSB daha ileride Şarkışla hayvan pazarımız, birbirine güç vererek, destek vererek bir arada bir merkez olacak. Sadece bir alanda tematik olarak mücadele eden kurum ve kuruluşlar değil. Çok boyutlu çok bakışlı tüm vatandaşlarımızın ihtiyacını giderecek zamanın ruhuna uygun projelerdir bunlar.”

Projenin; Sivas Valiliği, Sivas Belediyesi, İl Özel İdaresi, Tarım ve Orman İl Müdürlüğü, Ticaret Borsası ve Doğu Anadolu Projesi Bölge Kalkınma İdaresi Başkanlığı'nın (DAP) birlikte hareket etmesiyle ortaya çıktığını söyleyen Vali Ayhan, "Demirağ OSB ve Şarkışla hayvan pazarımızla, birbirine güç vererek, rantabl bir merkez olacak. İnşallah Ağustos ayına kadar belli bir mesafe kat edilecek” dedi.

Canlı Hayvan Pazarı ve Ot Borsası bölgesinin 100 dönüm alana sahip olduğunu söyleyen Vali Ayhan; “Burası çok hareketli, bereketli bir yer olacak. Kurban bayramında da inşallah siftahı yapacağız. Binaları bitirip vatandaşımız hayvanları satmak için burayı ilk kullanım için de kurban bayramını bekleyeceğiz. Tabi 4 başı mamur bir şekilde bitmesi biraz daha zaman alacak. Sivas’taki çiftçilerimize, hayvan üreticilerimize, tarımsal faaliyeti bulunan herkese önemli kazanımlar sağlayacak.” ifadelerini kullandı.

MOR PATATES TOHUM EKİM TÖRENİ

Sivas Ticaret Borsası Başkanı Abdulkadir Hastaoğlu, Sivas Valisi Salih Ayhan ile birlikte, Türkiye'de son yıllarda yaygınlaştırılmaya çalışılan ve "mor patates" olarak adlandırılan patates türünün Hafik Göydün köyünde düzenlenen ekim törenine katıldı.

Karbonhidrat, potasyum, C vitamini, folik asit ve demir kaynağı olan mor patatesin, hücreleri koruyan ve vücudu iyileştirmede yardımcı olan antosiyaninler sayesinde kanser hücrelerinin çoğalmasını azaltmada ve daha birçok rahatsızlığın giderilmesinde aktif rol oynadığı biliniyor.

Sivas Valisi Salih Ayhan, Hafik ilçesine bağlı Göydün köyünde mor patates ekim tarlasını ziyaret etti. Çiftçilerle sohbet eden Vali Ayhan, hayırlı bol kazançlar diledi. Burada açıklamalarda da bulunan Vali Ayhan, çiftçiyi bilgiyle, toprağı da suyla buluşturulduğunda ortaya birçok güzelliğin çıktığını söyledi. Çiftçilerin katma değeri yüksek ürünler üretmeye başladığının altını çizen Vali Ayhan "Bugün Hafik Göydün bölgesinde Pusat-Özen Barajının sulama havzasının olduğu mevkideyiz. Bu bölgede yoğun şekilde farklı ürünlerin ekimlerinin gerçekleştiğini görmekteyiz. Daha önce arpa, buğday, hububat bitkileri yoğunluktayken artık patates, şeker pancarı gibi daha katma değeri yüksek ürünler ekilmektedir. Bugünde bir patates ekim sahasındayız. Bu patatesinde özellikli bir patates olması ilk tescilli yerli patates. Yani ilk mor rengiyle, ismiyle müsemma bir patates çeşidi olması. Bu bölgede ekimiyle iyi bir katma değer olacağı aşikardır. Hayırlı bereketli olsun diyorum, bol kazançlar diliyorum." dedi.

"Patates Üretiminde Önemli Bir İliz"

Sivas'ın patates üretiminde Türkiye'de önemli iller arasında yer aldığını belirten Vali Ayhan "Bu bölgede çiftçimizin kendilerinden üretim yapmaları daha ziyadesiyle mutlu edecektir ama o da ilk aşamada farklı yerlerden bu toprakları işlemeye gelen insanların işlemesi bizleri ziyadesiyle memnun

etmektedir. Bilimsel, teknik ve kontrollü bir şekilde ekimlerin yapılmasını özellikle arzu etmekteyiz toprağın muhafaza edilmesi açısından. Patateste Sivas yemeklikte ilk 10'da 6. Sıradayız, tohumlukta 1. sıradayız. Bu alanla da birlikte herhalde yemeklikte de Türkiye'de ilklerde olacağımızı ümit ediyoruz. Çünkü hem bu bölgenin toprak yapısı hem yeni sulama alanlarının açılması ve bununla birlikte çiftçimizin de bilinçlenmesiyle birlikte bu bölgede katma değeri yüksek ürünlerin üretilmesi yapılacaktır. Bugün bir müteşebbisimizin ilk ekim yapılan alanı ziyaret ettik. Hayırlı kazançlar diledik, çiftçilerimizle de hasbihal ettik." ifadelerini kullandı.

"Birçok Faydası Bulunmaktadır"

Mor patatesin Sivas'ta üretiliyor olmasından dolayı mutlu olduğunu söyleyen Vali Ayhan "Bu patatesin de ülke gündeminde olması hem protein bakımından olsun, insan sağlığına faydaları açısından olsun önem arz edeceğini ve daha fazla gündemde olacağına inanıyorum. Bunun da Sivas topraklarında Hafik bölgesinde üretilecek olması bizi ayrıca mutlu edecektir. Ben müteşebbisi tebrik ediyorum, başarılar diliyorum, helalinden bol kazançlar diliyorum. Sivas'ın dağının, taşının, toprağının insanlığa hizmet edeceğini ve bütün topraklarda ekim olacağına inanıyorum. Korona virüsle mücadelede de üretimin yapıldığı, tarımsal zirai faaliyetlerin daha da artarak devam ettiğini gösteriyoruz." diye konuştu.

Vali Salih Ayhan, konuşmasının ardından traktöre binerek patates ekimi gerçekleştirdi. Programa, Vali Salih Ayhan'ın yanı sıra Vali Yardımcısı ve İl Özel İdaresi Genel Sekreteri Mehmet Nebi Kaya, Hafik Kaymakamı Hacı Kerim Meral, İl Tarım ve Orman Müdürü Seyit Yıldız, Sivas Ticaret Borsası Başkanı Abdulkadir Hastaoğlu ile çiftçiler katıldı.

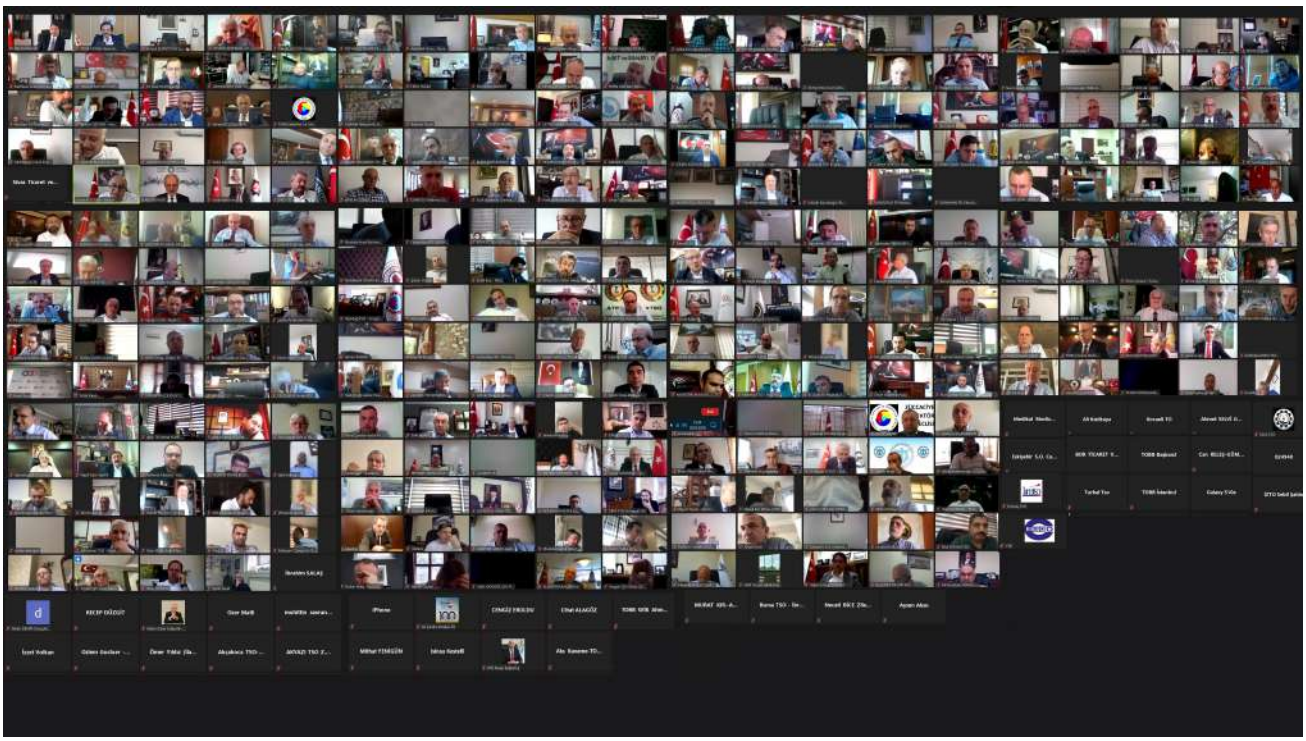

TOBB İSTİŞARE TOPLANTISI HAZİNE BAKANI BERAT ALBAYRAK'IN KATILIMI İLE YAPILDI

Türkiye Odalar ve Borsalar Birliği'ne bağlı 365 oda ve borsa başkanı ile 61 sektör meclis başkanının katılımıyla gerçekleştirilen TOBB Ekonomi Buluşması yeni tip koronavirüs (Kovid-19) salgını nedeniyle alınan tedbirler doğrultusunda video konferans yöntemiyle yapıldı. TOBB Başkanı Rifat Hisarcıklıoğlu tarafından yönetilen ve Hazine ve Maliye Bakanı Berat Albayrak'ın da katıldığı toplantıda, Sivas Ticaret Borsası Yönetim Kurulu Başkanı Abdulkadir Hastaoğlu da katıldı.

Toplantıda konuşan Hazine ve Maliye Bakanı Berat Albayrak "Tarihi fırsatlara şahit olduğumuz, her alanda daha etkin bir şekilde üretmenin gündemde olacağı bir sürece giriyoruz. Bu üretim kapasitemizi iyi değerlendirirsek, ekonomide yepyeni ve kalıcı bir hikaye yazacağımız bir dönem olacak" dedi.

Albayrak, tüm dünyayı etkisi altına alan ve küresel ekonomiye ağır bir darbe vuran Kovid-19 salgının etkisinin gün geçtikçe azaldığına dikkati çekerek, her gelen verinin normalleşmeye daha da yaklaşıldığını somut bir şekilde gösterdiğini ifade etti.

Sürecin ekonomimize olan etkilerini de gidermek için devreye aldıkları Ekonomik İstikrar Kalkanı ile sanayiciye, çalışana, esnafa bütün vatandaşlarımızla bu süreçte adeta bir koruma kalkanı sağladıklarını dile getiren Albayrak, özellikle Kovid-19 sonrası döneme en iyi şekilde hazırlanmak için yoğun bir mesai harcadıklarını söyledi.

Bakan Albayrak, bu dönemde esnafa, sanayiciye, KOBİ'lere likidite ihtiyaçları için gerekli tüm destekleri seferber ettiklerine dikkati çekerek, şöyle konuştu: "İnşallah normalleşme sürecinde, bundan sonraki dönemin 'yeni normal' olduğunu göz önünde bulundurarak hızla adımlarımızı atmaya devam edeceğiz. Ekonominin yeni normale hızla adapte olacağını düşünüyorum. Küresel sistemde tedarik zincirlerinin gözden geçirilmesi, üretim alanlarında alternatiflerin oluşturulması, sağlık altyapısının yatırımlardan turizme her alanda öncelik haline gelmesi ile oluşacak. İşte bu dönemde güçlü üretim altyapısı, genç ve eğitimli insan kaynağı, küresel değişimlere hızlı adapte olan iş dünyası ve gelişmiş sanayisi ile Türkiye dünyada yıldızı daha da parlayan ülke olacak" dedi.

Toplantının açılışında konuşan TOBB Başkanı Rifat Hisarcıklıoğlu, Kovid-19 salgını sürecinde Bakan Albayrak'ın attığı adımlarla sıkıntılı sürecin en az hasarla geride bırakılacağını ve yeniden büyüme sürecine girileceğini söyledi. "Ekonomide hayata geçirilen tedbirler ve destekler sayesinde normalleşme konuşulmaya başlandı" diyen Hisarcıklıoğlu, TOBB olarak ilk günden itibaren kenetlendiklerini, sorunların tespiti ve çözülmesi için gereken katkıyı verdiklerini bildirdi. Hisarcıklıoğlu, sahadan aldıkları bilgileri hızlı şekilde hükümete ilettiklerini, Bakan Albayrak'ın büyük kısmını sonuçlandırdığını dile getirdi. Bu süreçte bankacılık sistemini harekete geçiren kredi paketlerinin devreye sokulduğunu, Kredi Garanti Fonu'nun kefalet kapasitesini ikiye katlandığını, vergi-SGK ertelemeleri, kısa çalışma ödeneğiyle işletmelerin önemli bir yükten kurtarıldığını anlatan Hisarcıklıoğlu, dinamik bir sürecin başarıyla yönetildiğini vurguladı. Hisarcıklıoğlu, Türkiye'nin belirlediği hedeflere ulaşma noktasında 3 aylık mola şeklinde gördükleri bu sürecin sonunda olunduğunu belirterek, şunları kaydetti: "Ekonomiyi harekete geçirmeye ve çarkları yeniden döndürmeye hazırız. Bu noktada ihtiyaç duyulan tedbir ve desteklerle ilgili olarak oda-borsa ve sektör meclisi arkadaşlarım çok güzel bir çalışma hazırladılar. Kamu ve özel sektör eş güdümü sayesinde zorlukların aşılabildiğini gösterdiniz. Cumhurbaşkanımız Recep Tayyip Erdoğan ve sizin liderliğinizde tüm bu sıkıntıları da aşarak küresel yarışa kaldığımız yerden devam edeceğiz." dedi.

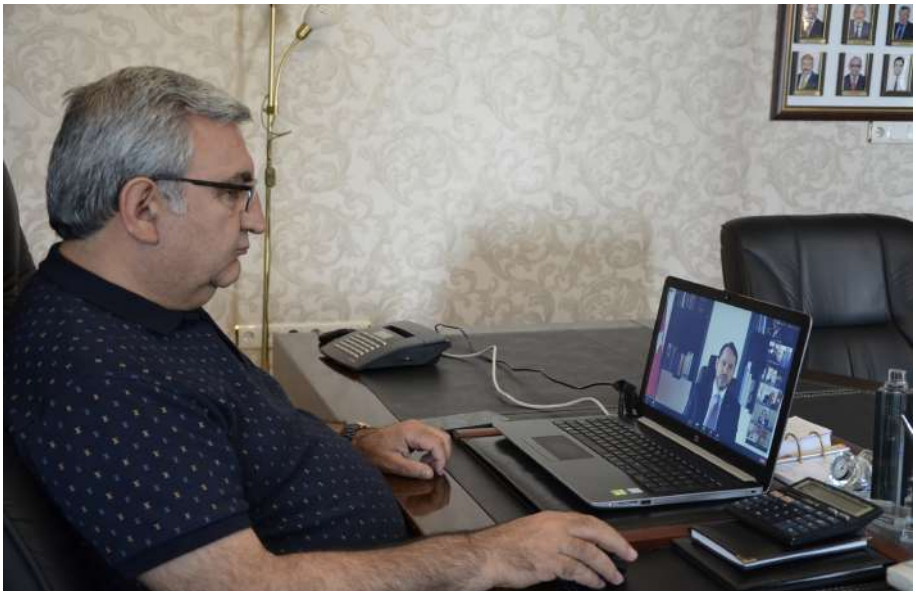

SİVAS MİLLETVEKİLİ EKİNCİ'DEN, SİVAS TİCARET BORSASI'NA ZİYARET

AK Parti Genel Merkez Kadın Kolları Sosyal Politikalar Başkanı ve Sivas Milletvekili Semiha Ekinci ile AK Parti Sivas İl Başkanı Hakan Aksu, Sivas Ticaret Borsası Yönetim Kurulu Başkanı Abdulkadir Hastaoğlu ve Yönetim Kurulu Üyelerini ziyaret ederek, salgın sebebiyle ticarette yaşanan sıkıntılar hakkında değerlendirmelerde bulundu.

Sivas Milletvekili Ekinci, Tarım ve Hayvancılık sektörünün önemine değindi. Yeni tip Koronavirüs salgınından sonra tarımsal üretimin çok daha önemli hale geldiğini belirten Ekinci, şöyle konuştu: "Salgın bize temizlik ve hijyenin ne denli önemli olduğunu öğretti. Bir de tarım ve hayvancılık sektörünün olmazsa olmazımız olduğunu gösterdi. Gıda ihtiyaçlarımızı karşılamak, sağlıklı ve güçlü beslenmek için her zamankinden daha çok çalışmamız ve üretmemiz gerekiyor. Yaşadığımız bu salgın sürecinden ülkemizin diğer ülkelere nazaran daha iyi durumda olduğunu ve sonraki süreçte de daha avantajlı olacağını düşünüyorum. Sivas olarak bu zor süreçten zarar görmeden çıkmak istiyorsak birlik olmalıyız. Sivaslılar olarak tüm şehir dinamikleri Milletvekilleri, Parti temsilcileri, Borsamız ve Odalarımız ile birlikte hareket edersek başaramayacağımız iş yok." dedi

Ziyarette konuşan Başkan Hastaoğlu ise şu sözlere yer verdi: " Ziyaretinizden dolayı şahsım, Yönetim Kurulum ve üyelerim adına canı gönülden teşekkür ederim. İçerisinde bulunduğumuz Koronavirüs salgını sebebiyle hem üreticilerimiz hem de ticaret yapan üyelerimiz etkilendi. Bizler Koronavirüs salgınının başladığı ilk günden itibaren üyelerimizden aldığımız talepleri, yaşadıkları sıkıntıları ve çözüm önerilerini Türkiye Odalar ve Borsalar Birliği'mize ilettik. TOBB Başkanımız M.Rifat Hisarcıklıoğlu'nun ilgili bakanlıklar ve kurumlar nezdinde sürekli olarak takip ettiği talepler her geçen gün sonuçlanmaktadır. Devletimiz, bu zorlu süreçte dünyaya örnek olmuştur. Buradan başta Cumhurbaşkanımız olmak üzere Bakanlarımıza, TOBB Başkanımıza, Milletvekillerimize, Valimize, Belediye Başkanımıza ve emeği geçen herkese teşekkür ediyorum.

Bu zorlu süreçte ilimiz için gece gündüz demeden çalışmaya devam etmekteyiz. Ürünlerimizin katma değer kazanması için yeni projeleri hayata geçirmeye devam ediyoruz. Sivas Valimiz Salih Ayhan öncülüğünde İl Özel İdaremiz tarafından Hayvan Pazarı ve Kaba Yem Satış. Salonu yapım işi devam etmektedir.

Yine TOBB Nefes Kredisi kampanyası ile Borsamız kaynakları üyelerimizin istifadesine sunulmuştur. Ayrıca ilçelerimizde bulunan üyelerimizin alım-satımı ve tescil işlemlerini borsamıza gelmeden online olarak yapabilmeleri için her türlü kolaylığı sağladık.

Bu zorlu süreci birlikte aşacağımıza inancımız tamdır. Sivas olarak birlikte hareket ederek ilimiz ekonomisini daha da büyütebiliriz. Biz her zaman kurum olarak her türlü işbirliğine açığız. Verdiğiniz desteklerden dolayı şahsınıza ve diğer Milletvekillerimize de ayrıca teşekkür etmek istiyorum." dedi.

TOBB VE TARIM BAKANLIĞI İSTİŞARE TOPLANTISI

Tarım ve Orman Bakanı Bekir Pakdemirli ve Türkiye Odalar ve Borsalar Birliğine (TOBB) Başkanı Rifat Hisarcıklıoğlu, Sivas Ticaret Borsası Başkanı Abdulkadir Hastaoğlu, 365 oda/borsa başkanı ile video konferans yöntemiyle bir araya geldi.

TOBB Başkanı Hisarcıklıoğlu toplantıda yaptığı konuşmada, Kovid-19'un başladığı ilk günden itibaren Bakan Pakdemirli'nin TOBB ile devamlı istişare içinde bulunduğunu söyledi.

Pakdemirli'nin bu süreçte üreticinin ve müteşebbisin yanında olduğunu ifade eden Hisarcıklıoğlu, "Ortak akla verdiğiniz önem, vizyonunuz ve sergilediğiniz bu dinamik çalışma tarzı, bize moral ve şevk verdi." dedi.

Hisarcıklıoğlu, bu dönemde tarım kredilerinin faizsiz ertelendiğini, üreticilerin ayakta kalmaları için destekleme ödemelerinin erkene çekildiğini ve geleneksel şekilde hayvansal, bitkisel üretim yapan işletmelere faizsiz kredi temin edildiğini, lisanslı depoların 2020'de süresi dolan lisanslarının 1 yıl daha uzatıldığını anlattı.

Bu zor süreçte, bakanlık ve TOBB'un birlikte 2 önemli projeyi hayata geçirdiğine değinen Hisarcıklıoğlu, "Önce, DİTAP projesini ülkemize kazandırdık. Sonra da giderek büyüyen bir soruna dönüşen gıda kaybını ve israfını önlemek üzere harekete geçtik. Gıdanı Koru Kampanyası'nı başlattık. Sektörümüzün daha hızlı büyümesi için 365 oda ve borsamızla birlikte çalışmaya, üretmeye devam edeceğiz." ifadelerini kullandı.

Hisarcıklıoğlu, tarımda yerel değerlere sahip çıkılması gerektiğini de kaydetti.

-Tarım ve Orman Bakanı Pakdemirli

Tarım ve Orman Bakanı Bekir Pakdemirli de yeni tip koronavirüs (Kovid-19) salgını sürecinde sürdürülebilir üretim ve gıda arz-talep dengesi açısından küçük aile işletmelerinin varlığıyla, lisanslı depoculuğun öneminin bir kez daha hissedildiğinin altını çizerek, kısıtlama günlerinde fırsatını bulanların şehirleri terk ettiğini, köy nüfuslarının ikiye katlandığını söyledi.

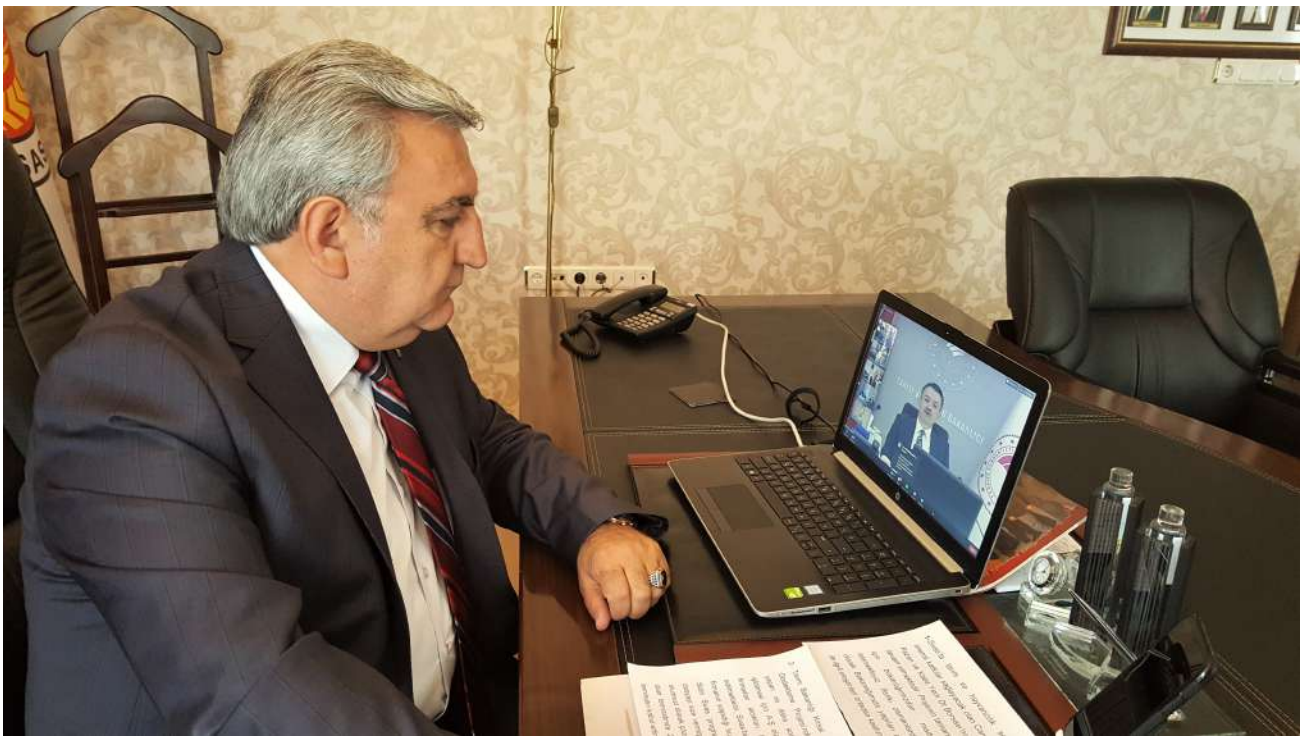

Pakdemirli, tarım ve orman alanında verilen desteklere dikkati çekerek, şöyle devam etti: "Son 18 yılda, 310 milyar lira tarımsal destek verdik. Tarımsal hasılamızı 7,5 kat artırarak 275 milyar liraya çıkardık. 585 baraj inşa ettik, 6,6 milyon hektar araziyi sulamaya açtık. 4,6 milyar fidanı toprakla buluşturduk. Tohumluk üretimimizi 8 kat, tohumluk ihracatımızı 10 kat artırdık.

Büyükbaş hayvan varlığımızı yüzde 80, küçükbaş hayvan varlığımızı yüzde 51 artırdık. Süt üretimimizi de yüzde 173 yükselttik. Ayrıca 18 milyar dolarlık tarımsal ihracatımız ve 5,3 milyar dolarlık dış ticaret fazlamız ile tarımda net ihracatçı konuma geldik. İhracatımızı nasıl 2, 3, 10 katına çıkartırız, onun altyapısını ve çalışmalarını yapıyoruz."

Pakdemirli, Cumhurbaşkanlığı Hükümet Sistemi ile verilen desteklerle tarımsal üretimdeki artışın büyük bir ivme kazandığına işaret ederek, "Bugün ülkemiz tarımsal gayri safi milli hasılası açısından Hollanda, İspanya Fransa gibi tüm Avrupa ülkelerini geride bırakarak 48 milyar dolarlık tarımsal hasılayla Avrupa'da lider konumuna gelmiştir. 2018 yılında çiftçimize, 14,5 milyar lira tarımsal destek veriyorken, 2019'da bunu 16,1 milyar liraya, 2020'de ise desteklerimizi toplamda yüzde 52 artışla 22 milyar liraya çıkardık. Bütçemizin de yüzde 55'ini çiftçimize, yani tarımsal desteklere ayırdık." diye konuştu.

Lisanslı depoculuğun, kazancın ve güvencenin hazinesi olduğunun altını çizen Pakdemirli, şunları kaydetti: "Bu kapsamda bugün için depolanabilen ürünler, hububat, baklagiller, yağlı tohumlar, pamuk, fındık

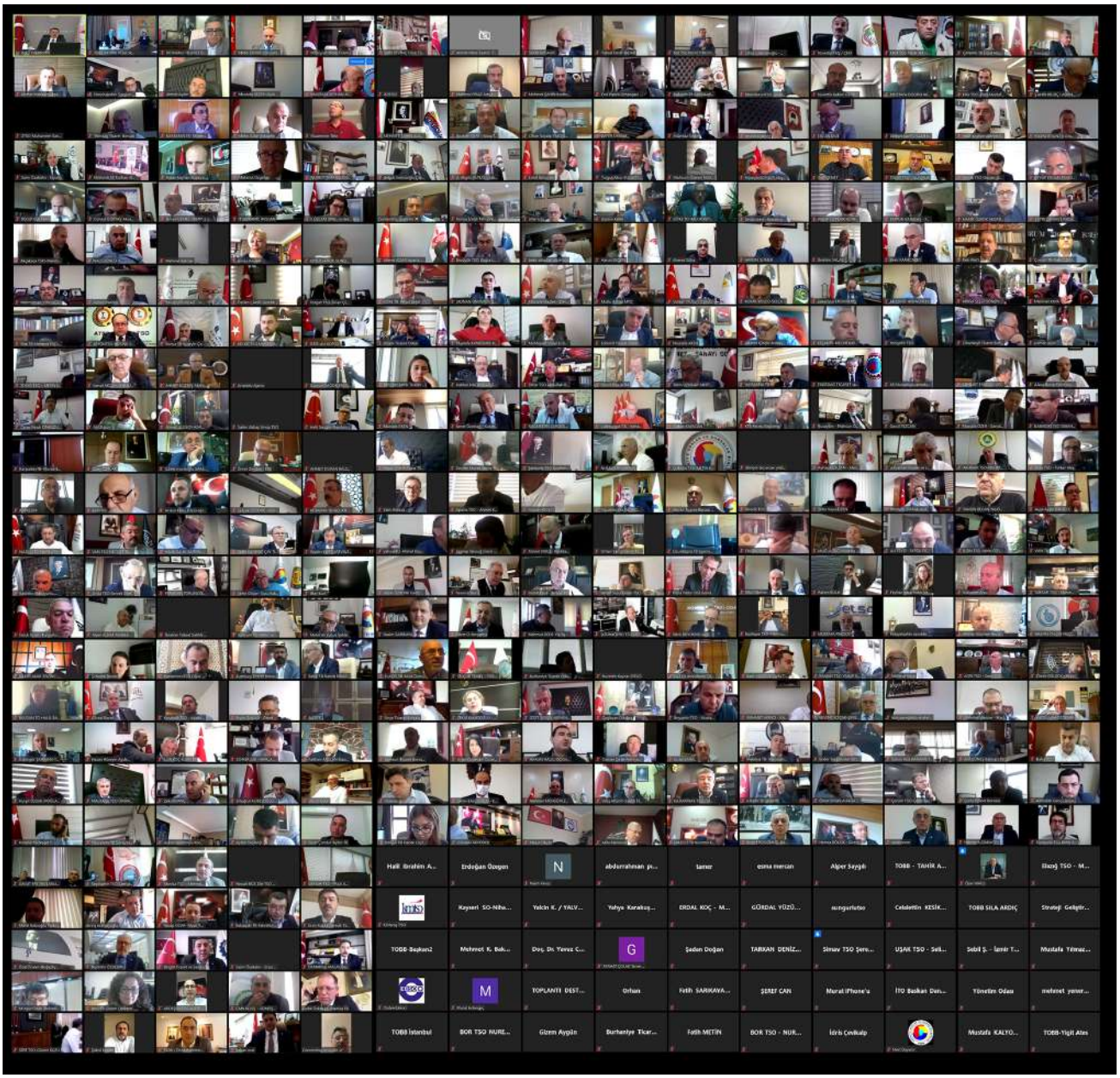

ve zeytindir. Kuru kayısı, kuru üzüm ve Antep fıstığı ürünlerinin lisanslı depolarda depolanabilmesine yönelik çalışmalarımızda son aşamaya geldiğimizi de belirtmek isterim. Halihazırda lisans alan 91 lisanslı depo işletmesinin toplam depolama kapasitesi yaklaşık 4,8 milyon ton. Hedefimiz 2023'te 140 lisanslı depo işletmesi ile kapasiteyi 8-10 milyon ton aralığına çıkarmaktır."

Dijital Tarım Pazarının (DİTAP) kooperatifleşme ve sözleşmeli üretim adına ülke için büyük bir fırsat olduğunu belirten Pakdemirli, verilen eğitim ve tanıtım çalışmalarıyla DİTAP'da işlem yapan firma, kurum ve çiftçi sayısındaki artışa bağlı olarak ciro miktarının her geçen gün yükseldiğini kaydetti. Pakdemirli, bankaların sisteme katılımıyla ilgili olarak ilk etapta bazı özel bankalarla tanıtım toplantıları gerçekleştirdiklerini de aktardı.

Sivas Ticaret Borsası Başkanı Abdulkadir Hastaoğlu ise toplantıda söz alarak Tarım ve Orman Bakanı Bekir Pakdemirli'den Sivas'ta yapımı devam eden Canlı Hayvan Pazarı ve Ot Borsası'nın ikinci etabı için maddi destek istedi.

BAŞKAN HASTAOĞLU CANLI HAYVAN PAZARI HAKKINDA AÇIKLAMALARDA BULUNDU

Sivas'ta tarım ve hayvancılık sektörüne önemli katkılar sağlayacak olan Canlı Hayvan Pazarı ve Kaba Ot Borsası'nın inşaat çalışmaları aralıksız olarak devam ediyor.

Kovalı Mevkii Demirçelik kavşağında yer alan "Canlı Hayvan Pazarı ve Kaba Yem Ot Borsası" inşaatı, korona virüse rağmen durmaksızın devam ederken, hayvan pazarının Kurban Bayramı öncesinde hayvan satışları için açılıp açılmayacağı merak konusu oldu.

İnşaat çalışmaları hakkında açıklama ve değerlendirmede bulunan Sivas Ticaret Borsası Başkanı Abdulkadir Hastaoğlu," Canlı Hayvan Pazarı ve Kaba Yem Ot Borsası projemizin hayvan pazarının bir kısmının Kurban Bayramında teslim edileceğini temel atma töreninde söylemiştik, Fakat tüm Dünya'yı ve ülkemizi de etkisi altına alan Koronavürüs salgını ile mücadele için alınan tedbirler kapsamında firma yetkilileri sınırlı sayıda işçi ile çalışmak zorunda kalmış ve Covid19 salgını nedeniyle inşaatımız düşündüğümüz planlamaya göre ilerleyememiştir. Bizler Kurban Bayramı öncesi besicilerimizin ve halkımızın hizmetine açmak için uğraşıyoruz. Bugün itibariyle Kurban Bayramı'na daha 2 ay zamanımız var. Bu 2 aylık zaman dilimi içerisinde hayvan pazarı inşaatımız istediğimiz oranda tamamlanır ve Kurban Bayramı öncesi kurbanlık alım-satımı için uygun halde olursa Sayın Valimizinde tekrar görüşünü ve onayını alarak besicilerimizin ve Sivas halkımızın hizmetine açabiliriz." dedi.

SİVAS'TA 2020 YILI KURBANLIK FİYATLARI AÇIKLANDI

Sivas Ticaret Borsası Başkanı Abdulkadir Hastaoğlu, yaklaşan Kurban Bayramı öncesinde Sivas'taki kurban kesimi ve fiyatları hakkında açıklama yaptı.

Başkan Hastaoğlu, Sivas'ta bulunan besicilerle yapmış oldukları toplantı sonrasında yapmış olduğu açıklamada; "Yaklaşan Kurban Bayramı öncesinde ilimizdeki besici ve üreticilerle yaptığımız toplantı sonucunda, Tosun Canlı Kilogram Fiyatı 27 TL, Damızlık vasfını kaybetmiş Düve 26 TL, Damızlık vasfını kaybetmiş İnek 24 TL, Dişi Koyun 25 TL, Erkek Koyun ise 30 TL'den satılacak. Kombinalardaki kesim ücretleri ise Büyükbaş için 550 TL, Küçükbaş için 125 TL, Parçalama ücreti 450 TL, Et çekim ücreti ise 2 TL olarak belirlenmiştir" dedi.

Hayvan Pazarlarında alınacak olan tedbirlere de değinen Başkan Abdulkadir Hastaoğlu: ”Tarım ve Orman Bakanımız Sayın Dr. Bekir Pakdemirli yaklaşan Kurban Bayramı öncesinde Kurban kesimi ve satışı yapılacak olan yerlerde alınması gereken tedbirler hakkında açıklamalarda bulundu. Kurban Bayramında bir gelenek olan tokalaşarak hayvan satış işlemi bu Bayramda olmayacak. Sosyal mesafe kuralına uyulacak ve maske kullanımı zorunlu olacak. Kurban satış ve kesim yerlerinde uygun giriş-çıkış kapıları oluşturularak, kurban satış yerinin etrafı sınırlandırılacak ve çadırlar arası mesafe en az 2 metre olacak. Maskesiz girişlere de izin verilmeyecek. Ayrıca girişlerde vatandaşlarımızın el dezenfeksiyonu ve ateş ölçümü işlemleri de titizlikle gerçekleştirilecek.” ifadelerine yer verdi.

Kurbanlık Bayramı öncesinde hayvan alırken dikkat edilmesi gereken hususları da açıklayan Başkan Hastaoğlu; “Hemşerilerimiz belediyelerimiz tarafından kurulan kurban pazarlarından veya besi çiftliklerinden gönül rahatlığıyla kurbanlıklarını alabilirler. Hayvan kesimlerini için ise Tarım ve Orman Bakanlığı’ndan ruhsat alınmış mezbaha ve kombinalar veya Belediyelerimizce belirlenen geçici kesim yerleri ile besi çiftlikleri tercih edilmelidir. Hemşerilerimizden küpesi olmayan hayvanları almamalarını konusunda dikkatli olmalarını özellikle rica ediyorum. Vatandaşlarımız aldıkları kurbanlık hayvanları küpe numarası ile "HAYSAG" mobil uygulamasından sorgulayabileceklerdir. Veteriner Sağlık Raporu olmayan, çok zayıf olan, Gebe veya yeni doğum yapmış olan, Yüksek ateşi olan, Çok genç ve etleri olgunlaşmamış olan, Kılları karışık ve mat halde olan, Bakışları ve dış görünümü canlı olmayan, Salya akıntısı bulunan, Uzuvları eksik olan hayvanlar satın alınmamalıdır. Son olarak Sivaslı hemşerilerimizin ve tüm milletimizin Kurban Bayramını Sivas Ticaret Borsası olarak şimdiden tebrik eder, hepinize hayırlı günler dilerim” diye konuştu.

TARIM VE ORMAN BAKANLIĞI BÜROKRATLARI CANLI HAYVAN PAZARI İNŞAATINI İNCELEDİ

Tarım ve Orman Bakanlığı Hayvancılık Genel Müdürlüğü Alt Yapı ve Çevre İzleme Daire Başkanı Emre Gürçay, Gıda ve Kontrol Genel Müdürlüğü Şube Müdürü Adem Taşçı ve Bitkisel Üretim Genel Müdürlüğü Şube Müdürü Mehmet Bülent Akçay, Tarım ve Orman Bakanı Bekir Pakdemirli'nin görevlendirmesi üzerine Sivas'a gelerek Canlı Hayvan Pazarı ve Ot Borsası inşaatında incelemelerde bulundu.

Sivas Ticaret Borsası Başkanı Abdulkadir Hastaoğlu, 3 Haziran Çarşamba günü Türkiye Odalar ve Borsalar Birliği tarafından Tarım ve Orman Bakanı Bekir Pakdemirli'nin katılımı ile gerçekleştirilen toplantıda yapımı devam eden Canlı Hayvan Pazarı ve Kaba Yem Ot Borsası için destek talebinde bulunmuştu. Bu konu üzerinde çalışacaklarını belirten Bakan Pakdemirli, Bakanlığın ilgili bürokratlarını görevlendirerek Sivas'a gönderdi.

Tarım ve Orman Bakanlığı Bürokratları ile Sivas Tarım ve Orman İl Müdürü Seyit Yıldız ve Sivas Ticaret Borsası Başkanı Abdulkadir Hastaoğlu'ndan oluşan heyet ilk olarak Sivas Valisi Salih Ayhan'ı makamında ziyaret ederek fikir alışverişinde bulundu. Sivas Valisi Salih Ayhan ise Canlı Hayvan Pazarı ve Kaba Yem Ot Borsası'nın Sivas tarım ve hayvancılığına önemli katkılar sağlayacağını belirterek, Bakanlık Bürokratlarına Sivas'ta 108 gün kitabı hediye etti.

Bakanlık Heyeti daha sonra Sivas Ticaret Borsası Başkanı Abdulkadir Hastaoğlu'nu makamında ziyaret ederek yapılan çalışmalar hakkında bilgiler aldı. Bakanlık Heyeti Tarım ve Orman İl Müdürü Seyit Yıldız ve Başkan Hastaoğlu ile birlikte Kovalı mevkii üzerinde yaklaşık 100 dönümlük arazi üzerine yapımı devam eden Canlı Hayvan Pazarı ve Kaba Yem Ot Borsası inşaatında incelemelerde bulunarak yetkililerden bilgi aldı. Aldıkları bilgiler doğrultusunda hazırlayacakları raporu Tarım ve Orman Bakanı Bekir Pakdemirli'ye sunacaklarını belirten Bakanlık Bürokratları Sivas'ta iki tane Besi Çifliğini de ziyaret ederek ilimizden ayrıldı.

STB İLE BALKIR TARIM ÜRÜNLERİ LİSANLI DEPOCULUK ARASINDA SÖZLEŞME İMZALANDI

Sivas Ticaret Borsası Başkanı Abdulkadir Hastaoğlu, Ticaret Borsası tarafından kurulan laboratuvarın bölgede bulunan lisaslı depolara hizmet vermeye başladığını, rahatlıkla ürün tahlillerinin yapılabildiğini söyledi.

STB İle Balkır Tarım Ürünleri Lisanlı Depoculuk Şirketi arasında yetkili sınıflandırıcı hizmetine ilişkin sözleşme imzalandığının altını çizen Hastaoğlu, "Tarım ürünlerinin sağlıklı koşullarda depolanmasını ve ürün senetleri vasıtasıyla ticaretinin kolaylaştırılmasını sağlayan lisanslı depoculuk sisteminde lisanslı depolara giren her tarımsal ürünün kalite sınıfı bellidir. Bu nedenle, kurduğumuz laboratuvarda öncelikle lisanslı depoya gelen ürünlerin rutubet, protein, hektolitre gibi fiziksel analizleri yapılmaktadır" dedi. Laboratuvar hizmetin veriliyor olmasının bölge tarımına katma değer sağlayacağının altını çizen Hastaoğlu, "Gümrük ve Ticaret Bakanlığı tarafından yetki verilen ve bölgede yetkilendirilmiş tek borsa olan Sivas Ticaret Borsası, lisanslı depoculuk izni olan şirketlerle sözleşme imzalamaya devam edecek. Kayseri Şeker Fabrikasına ait olan ve Şarkışla ilçesinde bulunan 20 Bin Tonluk lisanslı depo ile yapılan sözleşmenin ardından Kangal ilçesi ve Yozgat merkezde bulunan Kainat Tarım Ürünleri Lisanslı Depoculuk Şirketine ait olan 95 Bin Tonluk Lisanslı Depo ve Yıldızeli ilçesinde yeni kurulan 20 Bin Tonluk Balkır Tarım Ürünleri Lisanlı Depoculuk ile de sözleşme imzaladı ve hizmet vermeye başladı. Yine yeni imzaladığımız sözleşme kapsamında Lidaş'ın Hafik ilçesinde kurulu bulunan 23 Bin tonluk olan lisanslı deposunun yetkili sınıflandırıcı ve laboratuvar hizmetleri de Sivas Ticaret Borsası tarafından verilecek" ifadelerini kullandı. Konuşmaların ardından imza törenine geçildi. Ticaret Borsası Yönetim Kurulu Başkanı Abdulkadir Hastaoğlu ve Meclis Başkanı İhsan Aksoy ile Balkır Tarım

Ürünleri Lisanlı Depoculuk A.Ş Yönetim Kurulu Başkanı Erdem Şimşek karşılıklı olarak sözleşmeleri imzaladı.

KÖYÜMDE YAŞAMAK İÇİN BİR 'SÜRÜ' NEDENİM VAR PROJESİ HAYATA GEÇTİ

Sivas'ta küçükbaş hayvancılığı geliştirmek, yerli ırk olan Kangal Akkaraman koyun yetiştiriciliğini yaygınlaştırmak ve kırsalda yaşayan vatandaşlarımızın hayat standartlarını yükseltmek amacıyla, "Köyümde Yaşamak İçin Bir 'Sürü' Nedenim Var Projesi" protokol imza töreni gerçekleştirildi.

Ulaş ilçesi Yenikarahisar Mahallesi Geven Mezrasındaki bir işletmede yapılan programda konuşan Vali Salih Ayhan, "Burada olmamızın bir sürü nedeni var. Örnek olacağını düşündüğümüz projeyi çok güzel bakir bir yerde ve işin de merkezi olan bir işletmede hayata geçiriyoruz. Hayırlı bir işe birlikte imza atacağız, bu protokole hep birlikte şahit olacağız. Duamızla, desteğimizle inşallah güzel bir projeyi hayata geçireceğiz. Projemizin 3 aylık bir mutfak hazırlığı oldu. Ziraat Bankası ile yoğun bir görüşme gerçekleştirdik. Tarım ve Orman İl Müdürlüğümüz güzel bir saha çalışması yaptı. Kredi Garanti Fonu da kefalet konusunda teminatı kendisi verecek. İşin en püf noktası burasıydı. Bu sözleşmeden sonra da koyun alımına başlayacağız." dedi.

Proje ile birlikte Sivas'ın hayvancılıkta Türkiye'nin lokomotifi olacağını belirten Vali Ayhan, "Çayırlarıyla, meralarıyla, doğasıyla, tarımsal arazileriyle işin merkezi olacak bu proje bölgeye ayrı bir anlam katacaktır. Hayal kurduk, hayalimizi gerçekleştirmek istiyoruz. Sivas'ın coğrafyası bu iş için çok elzem. Dağlarında, ovalarında, yaylalarında, meralarında artık koyunlarımızın, kuzularımızın sesleri daha çok duyulacak. Küçük ve büyük baş hayvanlarımızla bu coğrafyamız çok daha anlamlı olacak. Sivas'ın tarım, turizm ve sanayide kalkınabilir bir il olacağını düşünüyor, bu yönde çalışmalar yapıyoruz. Özellikle Sivas'ın tarımda bir numara olduğunu söylüyorum. İlimiz tarımda merkez olacak, Türkiye'nin lokomotifi haline gelecek. Çünkü bu coğrafyanın gerekliliği bunu göstermektedir." ifadelerini kullandı.

Küçükbaş hayvan yetiştiriciliğini yaygınlaştırmak istediklerini vurgulayan Vali Ayhan, "Hedef 1 milyon ama zemini düzgün attığımız için başarılı işletmeciler bulduğumuz da bu sayının daha da artacağını düşünüyorum. Bunun ekonomik ve sosyal etkileri de var. Proje, üstün verimli Akkaraman ve Kangal Akkaraman ırkının da

üretimini teşvik edecek. Bu bizim yerli bir ırkımız. Bunu da gerek ulusal gerekse uluslararası bir platforma taşımak istiyoruz." diye konuştu.

Ziraat Bankasının çiftçilere çok uygun finans desteği sağladığını aktaran Vali Ayhan şöyle konuştu: "Hepimiz köylü çocuğuyuz. Koyunculuğun ne kadar önemli olduğunu biliriz. Hem kırmızı et üretiminde Türkiye'yi ön plana çıkarabilmek, ihtiyacını giderebilmek hem de köylülerimize ekonomik anlamda güzel bir girdi sağlamak istiyoruz. Çiftçilerimizin yüzünün gülmesi, ceplerinin dolması, sözleşmeli küçükbaş üretim modellerinin güçlendirilmesi, artırılması en büyük arzumuz. 'Sözleşmeli Küçükbaş Üretim Modeli' temelinde hazırlanarak uygulanacak olan "Köyümde Yaşamak İçin Bir 'Sürü' Nedenim Var Projesi" kapsamında, Ziraat Bankası'nın şubelerinden 'Tarımsal Üretime Dair Düşük Faizli Yatırım ve İşletme Kredisi' kullanılacak. Proje ile asgari 100 baş kapasiteli ağıla sahip olan işletmelerin hayvan sayılarını asgari 100 başa çıkarması ve 100 baş üzeri işletmelerde ise hayvan sayısının artırılması amaçlandı. İnşallah hayvan sayımız bu tür proje ve çalışmalarla daha da artacak. Kırsalın gelişmesi, göçün önlenmesi ve herkesin doğduğu yerde mutlu olması için gayret gösteriyoruz. Sivas'ta TİGEM gibi bir merkezimiz var. Daha da gündeme alarak inşallah o bölgeyi bir merkez haline getireceğiz. Ürettikçe Sivas'ımız büyüyecek, büyüdükçe güçleneceğiz. Yapacak daha çok işimiz var ama kaybedecek hiç zamanımız yok. Projemiz hayırlı uğurlu olsun." dedi.

İl Tarım ve Orman Müdürü Seyit Yıldız ise, 'Üreten Çiftçi Gelişen Sivas' projesi kapsamında Sivas tarımına kakı sağlamak isteyen her çiftçiye destek olduklarını söyledi.

İlimizin 800 bin hektar mera varlığı ile Türkiye'de 3. sırada yer aldığını ifade eden Yıldız, "Sivas'ın bitki örtüsü ve arazi yapısı küçükbaş hayvancılığa çok müsait. İlimizde 700 bin adet küçükbaş hayvan var. Hedefimiz bu

rakamı 1 milyon âdete çıkarmak. "Köyümde Yaşamak İçin Bir 'Sürü' Nedenim Var" projesiyle küçükbaş hayvancılığı yaygınlaştıracağız." şeklinde konuştu.

Ziraat Bankası Bölge Başkanı Dr. Murat Serdar Bulut ise köyde yaşayan vatandaşların bulundukları bölgede yaşamlarını sürdürmelerini sağlamak için Sivas Valiliği ile Ziraat Bankası arasında imzalanan proje kapsamında protokol imzalandığını söyledi.

Projeyle köyde yaşayan vatandaşlara yeterli geliri sağlayacak üretimi gerçekleştirmek istediklerini ifade eden Bulut, "Ülkenin kırmızı et tedarikinde koyunculuğun önemini ortaya koymak istiyoruz. Bankamız 150 bin TL'ye kadar teminat sorunu yaşayan vatandaşlarımıza KGF kefalet ile bu krediye kolay erişmelerini sağlayacak. Tek isteğimiz bu üretimi yapacak vatandaşların projeden faydalanmasıdır. İl Tarım ve Orman Müdürlüğümüz projeden faydalanacak kişilerin listesini bizlere ulaştırdı. Yakın zamanda da kredileri sistemli bir şekilde kullandırmaya başlayacağız." dedi.

Konuşmaların ardından Vali Salih Ayhan ve Ziraat Bankası Bölge Başkanı Dr. Murat Serdar Bulut arasında protokol imzalandı.

Düzenlenen programa; İl Özel İdaresi Genel Sekreteri Mehmet Nebi Kaya, Ulaş Kaymakamı Muhammed Burak Akköz, Ticaret Borsası Yönetim Kurulu Başkanı Abdülkadir Hastaoğlu, Ulaş İl Genel Meclis

Üyeleri Hikmet Kuruçay, Ahmet Gençer, Sivas Damızlık Keçi Koyun Yetiştiricileri Birliği Başkanı Mehrali Deliktaş, Tarım Platformu üyeleri ve bölge halkı katıldı.

TOBB BAŞKANI HİSARCIKLIOĞLU, SİVAS ODA-BORSA MÜŞTEREK TOPLANTISI'NA KATILDI

Türkiye Odalar ve Borsalar Birliği (TOBB) Başkanı M. Rifat Hisarcıklıoğlu, webinar yoluyla gerçekleştirilen Sivas Ticaret ve Sanayi Odası – Sivas Ticaret Borsası Müşterek Meclis Toplantısı'na katıldı.

Sivas TSO Yönetim Kurulu Başkanı Mustafa Eken, Sivas TB Yönetim Kurulu Başkanı Abdülkadir Hastaoğlu, Oda ve Borsa Yönetim Kurulu ile Meclis Üyelerinin de takip ettiği toplantıda ekonomiye ilişkin değerlendirmelerde bulunuldu.

Gerçekleştirilen toplantıda Sivas Ticaret Borsası Meclis Üyeleri ile Sivas Ticaret ve Sanayi Odası Meclis Üyeleri yaşadıkları sorunları TOBB Başkanı Rifat Hisarcıklıoğlu'na iletti.

SİVAS'TA 15 TEMMUZ MİLLİ BİRLİK VE DEMOKRASİ GÜNÜ PROGRAMI

Sivas'ta 15 Temmuz Milli Birlik ve Demokrasi Günü 4'üncü yıl dönümü dolayısıyla anma programı düzenlendi.

15 Temmuz hain darbe girişiminin 4'üncü yıl dönümü dolayısıyla Sivas kent merkezi Atatürk Kongre ve Etnografya Müzesi bahçesinde anma programı düzenlendi. Programa Sivas Valisi Salih Ayhan, Sivas Belediye Başkanı Hilmi Bilgin, Sivas Ticaret Borsası Başkanı Abdulkadir Hastaoğlu, il protokol üyeleri ve vatandaşlar katıldı. Düzenlenen programda vatandaşların sandalyeleri mesafeli bir şekilde ayarlandı, alanda bulunanlara 15 Temmuz amblemli maske dağıtıldı. Anma programı Saygı duruşu ve İstiklal Marşının okunması ile başladı. Ardından şehitler için Kuranı Kerim okunup dualar edildi. 15 Temmuz temalı sinevizyon gösterisinin ardından protokol konuşmaları yapıldı. Öte yandan Cumhurbaşkanının millete seslenişi LED ekrana yansıtıldı.

Programda konuşan Sivas Valisi Salih Ayhan, "Fethullahçı terör örgütünün 15 Temmuz 2016 da ki darbe girişimi karşısında aziz milletimizin ve kahraman güvenlik güçlerimizin onurlu duruşun,

Anadolu'nun bir kez daha vatan kılındığı ve demokrasi zaferinin 4'üncü yıl dönümündeyiz. Anadolu coğrafyası bizim bin yıllık vatanımız ve biz bu

topraklarda nice destanlar, nice tarihler ve nice hikayeler yazdık. Aziz hemşehrilerim biz bu toprakları vatan yapmak için uğruna çok bedeller ödedik. Sultan Alparslan'ın beyaz kefeniyle en önde olduğu Malazgirt'te, İstanbul'un fethinde, Çanakkale'de, Sarıkamış'ta, Süveyş'te yüz binlerce şehir verdiğimiz dönemde ödedik. Biz bu bedeli adete küllerimizden ayağa kalkarak, yeniden doğarak verdiğimiz kurtuluş savaşında ödedik. Bu topraklar üzerine kurduğumuz son devlet Türkiye Cumhuriyeti bizim namusumuzdur, onurumuzdur. Kimse bizim bu değerimize el uzatamaz göz koyamaz. Tarih boyunca nice ihaneti feraset, cesaret ve fedakarlıkla aşan milletimiz siyasi tarihimizin en büyük ihanetlerinden, en alçak teşebbüslerinden biri olan FETÖ'nün yaşattığı bu günü de unutmayacak, unutturmayacaktır'' dedi.

Belediye Başkanı Hilmi Bilgin ise, "Bundan yüz yıl önce istiklali için, istikbali için Türkiye Cumhuriyeti'nin kuruluşuna 108 gün ev sahipliği yapan güvenli şehrim Sivas'ta yüz yıl sonra o gün ki aynı ruhla, aynı duyguyla kırk yıl boyunca devlete sızıp, çeşitli kamu ve kamu kuruluşlarına sızıp kendilerine göre en güzel planları yapıp, vakti geldiğinde karar verip bu devleti ele geçirip millete diz çöktürmek isteyen hain FETÖ'ye karşı yüz yıl önceki ruhla büyük Türk milleti dur demiştir. Bu gün o kutlu günün 4'üncü yıl dönümündeyiz. Sözlerimin başında 1071 tarihinden itibaren bu toprakları Müslüman Türk yurdu yapmak için canlarını ortaya koyan aziz şehitlerimizi rahmetle, minnetle, şükranla anıyorum'' diye konuştu.

BAŞKAN HASTAOĞLU'NDAN 15 TEMMUZ MESAJI

TOBB Vergi Komisyonu Başkanı ve Sivas Ticaret Borsası Yönetim Kurulu Başkanı Abdulkadir Hastaoğlu, 15 Temmuz Demokrasi ve Milli Birlik Günü nedeniyle bir mesaj yayımladı.

Başkan Hastaoğlu, mesajında şunları kaydetti: "15 Temmuz 2016 yılında, hain terör örgütü Fetö üyeleri tarafından bir darbe girişimi ve kalkışma yaşanmıştır. Halkımız kendi iradesi dışında başka hiçbir iradeyi kabul etmeyeceğini ve demokrasiye bağlı kalacağını kararlılık ve cesaretle göstermiştir. Demokrasiye karşı yapılan her türlü girişim hukuksuzdur ve kabul edilemez. Hiçbir güç milletin kararının üzerinde değildir. Türk Milleti Cumhuriyet ve demokrasinin yanındadır. Milletimiz, iradesine ve ülkesine sahip çıkmıştır. Bundan sonra da bu necip milletin, milli mücadele ruhu ile bu vatan toprağını koruyacağından kimsenin şüphesi olmasın. 15 Temmuz'da demokrasiden yana tavır alan, ülkesine sahip çıkan halkımıza bir kere daha teşekkür ediyorum. Ülkemiz üzerinde hain emeller peşinde koşanlar dün olduğu gibi, 15 Temmuz hain darbe girişiminde olduğu gibi, bundan sonra da karşısında yüce milletimizi bulacaktır. Tüm hainlere, Ulu Önder Gazi Mustafa Kemal Atatürk'ün "Vatana ihanetin nedeni olmaz, er ya da geç bedeli olur" sözünü hatırlatıyor, 15 Temmuz hain darbe girişimini püskürten milletimizi kutlarken, 15 Temmuz şahitlerimizi 4'ncü yılında rahmet, minnet ve saygıyla anıyorum. Gazilerimize de şükranlarımızı sunuyorum. Allah bir daha bu asil millete böyle kara bir gece yaşatmasın" ifadelerine yer verdi.

ŞEHİDİMİZ MUHAMMED DEMİR SON YOLCULUĞUNA UĞURLANDI

Siirt'in Pervari ilçesi Doğan köyü bölgesinde teröristlerle girilen çatışmada şehit olan hemşehrimiz Muhammed Demir son yolculuğuna uğurlandı.

Siirt İl Jandarma Komutanlığınca gerçekleştirilen "Şehit Jandarma Astsubay Çavuş Celal Özcan 2020-23 Operasyonu" kapsamında, 15 Temmuz'da Değirmentaşı Tepe Bölgesinde teröristlerle çıkan çatışmada hemşehrimiz Muhammed Demir şehit oldu.

Havaalanındaki karşılamanın ardından konvoy eşliğinde kent merkezine getirilen şehidimizin cenazesi, Numune Hastanesi morguna konuldu. Buradan da helallik alınmak için baba ocağının önüne getirildi.

Şehit Polis Memuru Muhammed Demir'in cenazesi, Yukarı Tekke Mezarlığı'ndaki Garnizon Şehitliği'nde, İl Müftüsü Yusuf Akkuş tarafından kıldırılan cenaze namazının ardından polis şehitliğinde dualarla toprağa verildi.

Koronavirüs tedbirlerine riayet edilerek yapılan şehidimizin cenazesine, İçişleri Bakan Yardımcısı Muhterem İnce, Sivas Valisi Salih Ayhan, Sivas Milletvekili M. Habib Soluk, Özel Harekât Daire Başkanı Selami Türker, Sosyal Hizmetler ve Sağlık Daire Başkanı Ayşegül Özcan, 5. Piyade Eğitim Tugay Komutanı P. Alb. Hakan Tutucu, Belediye Başkanı Hilmi Bilgin, Sivas Ticaret Borsası Başkanı Abdulkadir Hastaoğlu, askeri, adli ve mülki erkân, emniyet mensupları, siyasi parti temsilcileri, sivil toplum örgütleri ve şehidimizin ailesi ile çok sayıda vatandaşımız katıldı.

SİVAS İL ÖZEL İDARESİ GENEL SEKRETERİ KAYA'DAN BAŞKAN HASTAOĞLU'NA VEDA ZİYARETİ

Resmi Gazete'de son yayınlanan Vali Yardımcıları ve Kaymakamlar Kararnamesi ile İstanbul'un Şile ilçesine Kaymakam olarak atanan Sivas Vali Yardımcısı ve Özel İdare Genel Sekreteri Mehmet Nebi Kaya veda ziyaretleri kapsamında Şarkışla Kaymakamı Mehmet Erdem ile birlikte Sivas Ticaret Borsası Başkanı Abdulkadir Hastaoğlu'nu makamında ziyaret etti.

İl Özel İdaresi Genel Sekreteri Mehmet Nebi Kaya; Sivas'ta bulunduğu süre içerisinde Sivas Ticaret Borsası Yöneticileri ile birlikte uyumlu ve koordineli bir çalışma dönemi geçirdiklerini ve güzel dostluklar kurduğunu belirterek, "Cumhuriyetin temellerinin atıldığı bu şehirde görev yapmış olmaktan mutluluk duyuyorum. Borsa yöneticileri ile dostluklarımız bundan sonra da devam edecektir. Mahkeme kadıya mülk değildir. Devletimiz bize nerede görev tevdi ederse biz oraya hizmet etmekle mükellefiz. Sivas'tan hayır duayla ayrılmak bizim için en güzeli, Sivas'ı ve Sivaslıları asla unutmayacağım" dedi.

Ziyaretten duyduğu memnuniyeti dile getiren Başkan Abdulkadir Hastaoğlu, Vali Yardımcısı ve İl Özel İdaresi Genel Sekreteri Sayın Mehmet Nebi Kaya ile uyumlu çalıştıklarını vurgulayarak, "Sayın Valimiz ile Kaymakamlık, Vali Yardımcılığı ve İl Özel İdaresi Genel Sekreterliği yaptığı süre içerisinde ortak çalışmalar içerisinde yer aldık. Gerçekten işini seven ve benimseyerek daha da güzel yapmaya gayret gösteren bir bürokratımızdır. Sivas'tan ayrılacak olmasından dolayı da üzgünüz. Sayın Vali Yardımcımıza yeni görev yeri olan Şile'de başarılar diliyoruz" diye konuştu.

Başkan Hastaoğlu, Vali Yardımcısı ve İl Özel İdaresi Genel Sekreteri Kaya'ya Sivas'a özgü olan el yapımı hediye takdim etti.

BAŞKAN HASTAOĞLU'NDAN KURBAN BAYRAMI ÖNCESİ ÖNEMLİ AÇIKLAMALAR

Koronavirüs salgını gölgesinde geçecek olan Kurban Bayramı öncesi, kurban pazarları kurulmaya başlandı. İlimizde ise Bölge Trafik Müdürlüğü yanında bulunan Hayvan Pazarında kurbanlıklar satılmaya başlandı.

Bu yıl koronavirüs nedeniyle kurban pazarlarında ve kesim yapılacak olan kombinalarda daha fazla önlem alındığını belirten Sivas Ticaret Borsası Başkanı Abdulkadir Hastaoğlu, "İlimizde kurbanlık sayısıyla alakalı bir sıkıntının olmayacağını düşünüyoruz. Oluşacak talebin çok üzerinde ilimizde kurbanlık büyükbaş ve küçükbaş hayvan bulunduğunu söyleyebiliriz. Bölge Trafik yanında bulunan hayvan pazarı bu yılda Kurbanlık Hayvan Satış Yeri olarak belirlenmiştir. Kesim yeri olarak da, Pazartesi Pazarı, Yenişehir Pazar Alanı, Perşembe Pazar Alanı, Şeyhşamil Mahallesi Çarşamba Pazar Alanı, Yenidoğan Mahallesi Cumartesi Pazar Alanı, Tarım ve Orman Bakanlığı Ruhsatlı Kombinalar belirlenmiştir. Koronavirüs salgını nedeniyle "Kontrollü sosyal hayat" kurban pazarlarında ve kombinalarda da hakim olacak. Bu yıl salgın gölgesinde geçecek Kurban Bayramı öncesi, Kurban pazarında çok sayıda önlem alındı. Maske, Mesafe ve Temizlik kuralına uyulacak. Kurban pazarlarına girişlerde ateş ölçülecek, maske kontrolü yapılacak ve dezenfektan kullanılacak. Giriş ve çıkışların ayrı kapılardan yapılacağı alanlarda, aynı anda belirli sayıda kişi bulunabilecek. 8 metrekareye bir kişi satıcı ve müşteri beraber olacak şekilde kontrollü giriş sağlanacak. Birbirine yakın sıralanmasına alışkın olduğumuz çadırlar arasında da, en az iki metre mesafe bırakılacak. Kurbanlık satışlarının vazgeçilmezi, satıcı ve müşteri arasında dakikalar süren 'el sıkışmalı' uzun pazarlıkların yapıldığı tokalaşma ise bu yıl olmayacak. Tarım ve Orman Bakanlığımız tarafından 'HaySag' isimli mobil uygulamanın yanı sıra 'TÜRKVET' mobil uygulaması da devreye alınmıştır. Bu uygulamalar ile kurban alan vatandaşlarımız kurbanlık hayvanların kulak küpe numarasından, hayvanın tür, ırk, cinsiyet, aşı ve doğum tarihlerini sorgulayabileceklerdir.

Kurban kesimi yapılacak olan kombinalarda ise randevulu sistemin uygulandığını ifade eden Başkan Hastaoğlu, "Kombinalarımızda randevulu kesim sistemi devam ediyor. Kalabalık olmamak adına da her hisse ile ilgili olarak bir kişinin kesim noktalarına girişine izin verilecek. Kurban kesecek olan vatandaşlarımızdan rica ediyoruz, eğer randevunuz öğlen saatinde ise, sabah 8'de gelmeyin.

Biliyorsunuz bizim insanımızın şöyle bir huyu vardır, ilk gün ilk sırada kesmek isterler ama bu mümkün olmuyor. Kendimizin ve sevdiklerimizin sağlığını riske atmayalım." şeklinde konuştu.

BAŞKANLAR KURULU İSTİŞARE TOPLANTISI GERÇEKLEŞTİRİLDİ

40 Sivil Toplum Kuruluşundan oluşan Başkanlar Kurulu, Sivas Ticaret ve Sanayi Odası ev sahipliğinde istişare toplantısını gerçekleştirdi. STSO'da yapılan toplantıya, Sivas Ticaret Borsası Başkanı Abdulkadir Hastaoğlu ve Başkanlar Kurulunda yer alan STK Başkanları katıldı.

Sivas Ticaret ve Sanayi Odası (STSO) Yönetim Kurulu Başkanı Mustafa Eken, kurulun önemine değinerek, "Başkanlar Kurulumuz, söz konusu Sivas ise her zaman gövdesini taşın altına koymaktadır. Ben değil biz kavramının hakim olduğu ve ortak paydanın Sivas olduğu Başkanlar Kurulumuz daha aktif olarak çalışmalarını sürdürecektir" dedi.

Kovid-19 salgını nedeniyle toplantıların yapılamadığına değinen Başkan Eken, "Bugün pandemi sürecini ve yapılan çalışmaları değerlendirmek için bir araya geldik. Ayrıca Ağustos ayı toplantımızda Başkanlarımız kendi alanlarıyla ilgili hazırlayacağı raporlar doğrultusunda yol haritamızı belirleyeceğiz. Ben tüm başkanlarımıza ayrı ayrı teşekkür ediyorum. Hepsi gece-gündüz demeden şehre dair, temsil ettiği insanlar için çalışıyor. Bizlerde, Sivas TSO olarak, SESOB, Ticaret Borsası, Ziraat Odası, il genel meclisi başkanımız, sendikalarımız, diğer meslek örgütlerimiz, STK'larımız ve şehrin tüm kanaat önderleriyle çalışmalarımızı sonraki süreçte daha hızlı yapacağız. Başkanlar Kurulumuz adına tekrar söylüyorum; tek derdimiz Sivas, tek mevzumuz Sivas. Buradaki başkanlarımızın, Sivas'ın menfaatleri ve çıkarları dışında kişisel hiçbir düşüncesi yoktur. Ben, Başkanlar Kurulunda sizlerle bir arada olmaktan gurur duyuyorum, şeref duyuyorum. Katılımlarınızdan ötürü hepinize ayrı ayrı teşekkür ediyorum. Kurban Bayramımızın hayırlara vesile olmasını, birlik ve beraberliğe vesile olmasını, ülkemizin dünyada lider olmasını Cenabı Allah'tan diliyorum" şeklinde konuştu.

İl Genel Meclisi Bakanı Hakan Akkaş, Başkanlar Kurulunda yer almaktan mutluluk duyduğunu ifade ederek, “Memleketin Dertleriyle dertlenen, bu anlamda elini taşın altına sokan insanlarız. Bir şehrin dinamiğini sivil

siyaset oluşturur. Bunların hepsinin üstünde bir Sivaslı gerçeği vardır. Ticaret Sanayi Odası Başkanımıza böyle bir kahvaltıyı düzenleyip bizleri bir araya getirdiği için teşekkür ediyorum” dedi.

Sivas Esnaf ve Sanatkarlar Odaları Birliği Başkanı Beşir Köksal, salgın sürecinde küçük esnafın olumsuz etkilendiğinin altını çizerek, “Pandemi döneminde gerek Avrupa’da gerek Türkiye’de büyük bir huzursuzluk yarattı. Özellikle Türkiye’de en fazla zarar gören küçük esnaf ve sanatkarlar oldu. Bazı işyerlerimiz kapandı, bazı işyerlerimiz açıldı. Ama özellikle hizmet gurubunda kahvecilerimiz, işyerlerinde oyun oynanmıyor ve 5-6 aydır bu esnaflarımızın iş yerleri kapalı. Biz, kahvecilerimiz ve diğer mağdur olan esnaflarımız için çalışmalarımızı sürdürüyoruz. Ticaret ve Sanayi Odası başkanımıza bu toplantıyı yapıp, bizleri bir araya getirdiği için teşekkür ediyorum” şeklinde konuştu.

Demiryol-İş Sendikası Sivas Şube Başkanı Murat Kütük TÜDEMSAŞ’ın, Sivas için önemine vurgu yaparak, “Gündemde TÜRASAŞ’a bağlanan TÜDEMSAŞ var. 1939’dan beri şehrimizde faaliyet gösteren cer atölyesi sonra TÜDEMSAŞ kurumumuz geçtiğimiz yılbaşında alınan kararlarla şimdi TÜRASAŞ adı altında Eskişehir, Sakarya, Sivas’taki fabrikaları birleştirerek tek bir genel müdürlük olması yasalaştı ve yürürlüğe girdi. Sürecin başından beri değerli Ticaret Odası Başkanımız Mustafa Eken beyle beraber siyasi erkle Ankara’daki bürokrasiyle, Sivas adına kayba uğramamak için bir mücadele veriyoruz. Şuana kadarda yansıma ve dönüşleri TÜDEMSAŞ adına iyi durumda. Bu hafta Ticaret Odası Başkanımız Mustafa Eken’in, Ankara’da görüşmeleri oldu, o konuda da kendisine teşekkür ediyorum” dedi.

Tes-İş Sendika Başkanı Tevfik Güveri’de yaptığı konuşmada Kangal Termik Santralde yaşananları dile getirerek, “Kangal Termik Santrali 3-3.5 ay gibi bir süre kapalı kaldı. Bu dönemde biz, büyük bir çaba sarf etmeye çalıştık. Siyasilerimizle, genel merkezimizle istişarelerde bulunduk. Bu süreçle ilgili Ticaret ve Sanayi Odası Başkanımıza teşekkür etmek istiyorum. Ticaret ve Sanayi Odası Başkanımız ve aynı zamanda Başkan Kurulu Başkanımızın, Kangal Termik Santralle ilgili ulusal basında da yer alan

açıklamaları bize güç vermiştir. Onun içinde Başkanlar Kurulu üyesi olmaktan gurur duyuyorum. Başkanlar Kurulumuzun kıymetini bilelim, birbirimizi everek, sayarak kenetlenip hep birlikte şehrimize hizmet edelim" ifadelerini kullandı. Toplantıda Sivas'ın gelişmesi ve kalkınması için fikir alışverişi yapıldı.

SİVAS TB KALİTESİNİ BİR KEZ DAHA TESCİLLEDİ

Sivas Ticaret Borsası uygulamış olduğu, TS EN ISO 9001:2015 Kalite Yönetim Sistemi ve ISO 10002 Müşteri Memnuniyet Sistemi belgeleri periyodik denetimleri Türk Loydu İktisadi İşletmesi denetçisi Savaş Tatıl tarafından gerçekleştirildi.

Sivas Ticaret Borsası Başkanı Abdulkadir Hastaoğlu'nun hazır bulunduğu denetim açılış toplantısı Türk Loydu denetçileri Savaş Tatıl tarafından gerçekleştirildi. Kalite Yönetim Sistemi ve Müşteri Memnuniyet Sistemi standartları kapsamında gerçekleştirilen periyodik belge yenileme denetimi başarıyla sonuçlandı.

Bu dış denetim sonucunda; Türkiye'de ve Uluslararası alanda en bilinilir ve güvenilir Kalite Yönetim Sistemi belgelendirme Kuruluşu olan ve TOBB'un Akreditasyon çalışmalarını da yürüten Türk Loydu Vakfı tarafından Sivas Ticaret Borsası hizmet kalitesi tescillenerek, üye memnuniyeti odaklı çalışma prensibini geliştiren oda ve borsalardan birisi olma yolunda çalışmalarımıza güç katmıştır.

Denetimler sonrası Türk Loydu İktisadi İşletmesi denetçisi Savaş Tatıl, ISO 9001 Kalite Yönetim Sistemi, 10002 Müşteri Memnuniyet Sistemi ve TOBB Akreditasyon Sisteminin entegre şekilde yürütülmesindeki başarısından dolayı borsa yöneticileri ve borsa personelini tebrik etti.

ZERON BUĞDAYININ HASADINI YAPTI

Ulaş Tarım İşletmeleri (TİGEM) arazisinde Tarım ve Orman İl Müdürlüğünün 'Üreten Çiftçi Gelişen Sivas' projesi kapsamında 200 dekarlık alana ekilen Sivas'a özgü tohumluk Zeron Buğdayı tarlasının hasadı yapıldı. Sivas Ticaret Borsası Başkanı Abdulkadir Hastaoğlu'nun da katılım sağladı programda Sivas Valisi Ayhan, biçerdövere binerek Zeron Buğdayının hasadını gerçekleştirdi.

Hasat sonrası konuşan İl Tarım ve Orman Müdürü Seyit Yıldız, Sivas'ın ülkemizin buğday ambarı olduğunu belirterek, "Bölgemize adapte olmuş, geçmişten günümüze zeron buğdayı gibi yerli tohumların aratılmasıyla ilgili bir proje yaptık. TİGEM ile yaptığımız protokolle 200 dekar alanda ekimi gerçekleştirdik. Bugün de hasadını yapıyoruz. İlimize hayırlı olsun." dedi.

Merkez ve taşranın nüfus dengesinin tarımla korunabileceğini ifade eden Vali Ayhan, "Ekmek olmayınca, yemek olmaz. Tarım Müdürlüğümüzün '300 Fikir 300 Proje' kapsamında yaptığı çalışmalar, 2023 kalkınma planlarında, 2023'ü üretim odaklı bir dönüşüm sağlanmaya çalışılıyor. Ekonomik ve toplumsal refahın artırılmasında üretim olmazsa olmaz. Bu işin merkezi de tarım ve özellikle tarımın birçok sosyal, ekonomik faydaları var. Demografik yapıya yani nüfus hareketliliğine ciddi manada faydası var. Merkez taşra dengesini de yine tarım korur. Üretim olursa nüfus olur, nüfus olduğu zamanda merkezlere yoğunluk olmaz. Ekilebilir tarım arazimizin potansiyelini de iyi biliyoruz. Bunun üzerine de 'Üreten Çiftçi, Gelişen Sivas' projesi kapsamında da çiftçilerimizi yüreklendirmek, onların yanında olmak, örgütlü bir yapı kurarak da üretilen ürünlerin pazar bulmasını sağlayacak çalışmalar yapıyoruz." dedi.

Zeron Buğdayının ilimiz için özel bir yanı olduğunu belirten Vali Ayhan, "Bu buğdayımız bizim karakteristik yapımıza, yani bu ilin iklimsel özelliklerine, toprak yapısına çok uygun. Dekar başına yüksek verim olmasa da besin değeri çok yüksek olan bir yerli tohumumuz. İşte bu tohumumuzu da hem gelecek kuşaklara aktarmak, muhafaza etmek hem de ekonomiye kazandırmak istiyoruz. TİGEM'de 200 dekar arazide ekim yaptığımız

Zeron Buğdayının bugün de hamdolsun hasadına geldik. Bu üretimi daha da artıracağız. Özel İdare, DAP, TKDK, diğer kurumlarımız ve Tarım Bakanlığımızın destekleriyle hem çiftçimizim yanında olacağız hem de çiftçimizin ürettiği ürünleri güvenli limanlar oluşturarak yani örgütlü yapılar da kurarak pazara ulaştıracağız." ifadelerini kullandı.

Sivas'ın tarımda çok önemli bir olduğunu aktaran Vali Ayhan sözlerini şöyle sürdürdü: "Sivas'ımız hakikaten tarımda her alanda bir numara olabilecek potansiyele sahip. Buna uygun coğrafyamız ve alt yapımız var. Alt yapımız derken, göletlerimizden, barajlarımızdan, tarımsal sulamadan bahsediyorum. Güçlü irade ile birlikte inşallah çiftçimizin daha çok kazanmasını, toprakların daha anlamlı olmasını, katma değeri yüksek ürünleri daha çok üreterek de tarımda daha iyi noktaya gelmeyi hedefliyoruz. Pandemi sürecinde gördük ki hakikaten işin olmazsa olmazı tarım. İşin olmazsa olmazı insanların üretim ve tedarik zincirini muhafaza etmek. Salgınla mücadele ediyoruz. Allah korusun insanların bir de kıtlık korkusu olduğu anda inanın en büyük panik o zaman gerçekleşir. Her alanda kısıtlamalar yapıldı, bazı azaltmalara, tasarruflara gidildi ama tarımda olmadı. Üretim ve tedarik zinciri hep muhafaza edildi. Bu coğrafyanın anlamlı olması için daha çok çalışmalıyız, daha çok üretmeliyiz, daha çok birlikte olmalıyız. İnşallah Sivas'ımız da tarımda çok daha iyi noktalara gelecek."

BAŞKAN HASTAOĞLU SİVAS'IN SORUNLARINI İÇ ANADOLU BÖLGE TOPLANTISINDA DİLE GETİRDİ

Türkiye Odalar ve Borsalar Birliği (TOBB) Başkanı M. Rifat Hisarcıklıoğlu başkanlığında Video Konferans Sistemi (VKS) aracılığıyla İç Anadolu Bölge toplantısı gerçekleştirildi. Toplantıya Sivas Ticaret Borsası Başkanı Abdulkadir Hastaoğlu ve İç Anadolu Bölgesi Oda ve Borsa Yönetim Kurulu Başkanları katıldı.

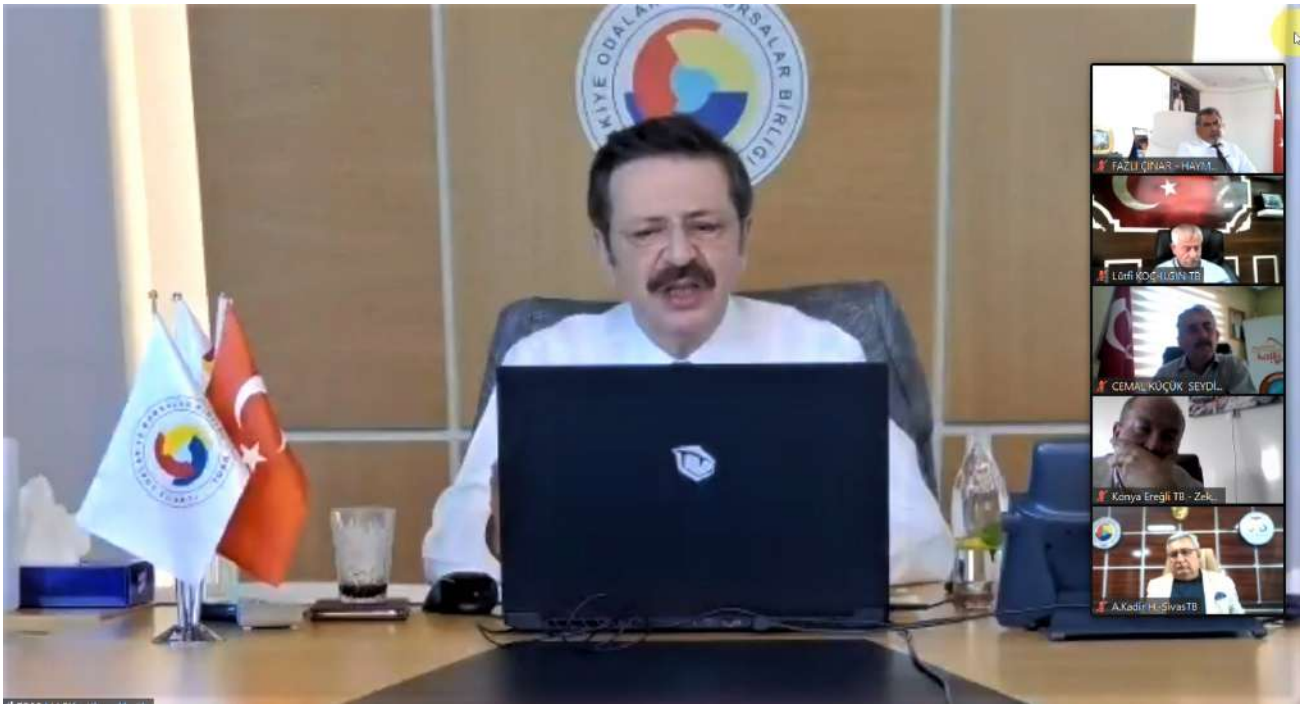

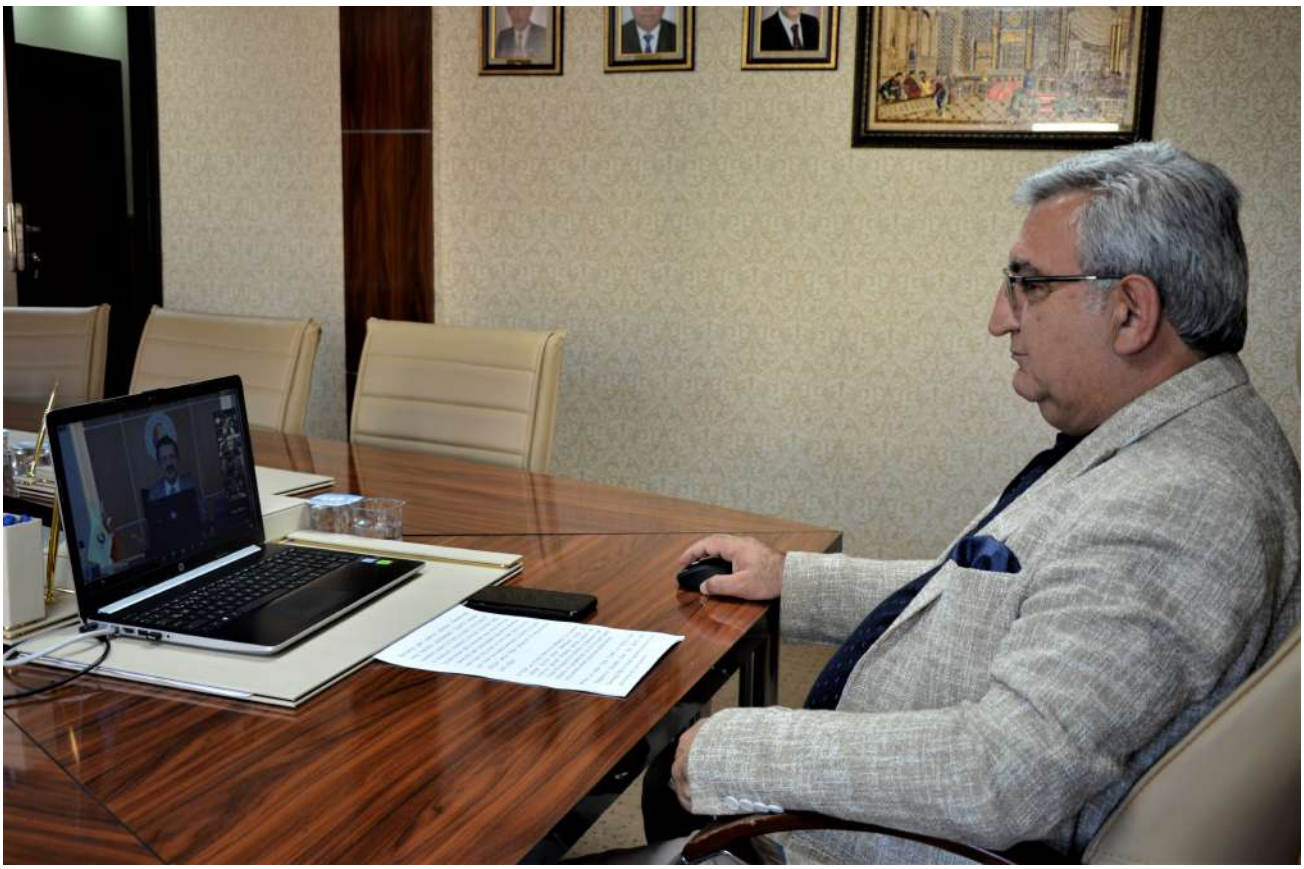

Sivas Ticaret Borsası Başkanı Abdulkadir Hastaoğlu, Türkiye Odalar ve Borsalar Birliği (TOBB) Başkanı M. Rifat Hisarcıklıoğlu'na Sivas'ta üyelerin yaşadıkları sıkıntıları iletti. Başkan Hastaoğlu; Sivas'ta tarım ve hayvancılık sektörüne önemli katkılar sağlayacak olan Kaba Yem ve Ot Borsası Projesi için Tarım ve Orman Bakanlığı, Ticaret Bakanlığı ve Kalkınma Bakanlığı'nın desteğine ihtiyaç duyulmaktadır. Bu konunun Sayın Bakanlarımıza iletilmesi, - Mülkiyeti ölmüş kişiye ait olan intikali yapılamamış tarım arazileri Çiftçi Kayıt Sistemi'ne kaydı yapılamadığından dolayı ne alan üzerinden nede üretilen ürün üzerinden destek alınamadığı, - Tarım ve Kırsal Kalkınmayı Destekleme Kurumu'nun İPARD desteği ve Tarım ve Orman Bakanlığı'nın Kırsal Kalkınma Yatırımlarını Destekleme Programı ile Sivas'ta yapılan tarıma dayalı işletmelerin büyük bir kısmının işlevsel olmadığı, işlevsel olanların ise %50 kapasite ile çalıştığı, bu işletmelerin tam kapasite ile çalışabilmesi için ek bir teşvik paketi çıkarılması ve Sivas Demirağ OSB'nin özel teşvik kapsamına alınması konularını iletti.

KÜÇÜKBAŞ HAYVANCILIKTA TÜRKİYE'YE ÖRNEK PROJE

Sivas Valiliği himayesinde Tarım ve Orman İl Müdürlüğü koordinesi, Ziraat Bankası'nın kredi desteği ile başlatılan "Köyümde Yaşamak İçin Bir 'Sürü' Nedenim Var" projesi kapsamında Ulaş Acıyurt köyünde ilk koyunlar sahiplerini buldu.

Sivas'ta küçükbaş hayvancılığı geliştirmek, yerli ırk olan Kangal Akkaraman koyun yetiştiriciliğini yaygınlaştırmak ve kırsalda yaşayan vatandaşlarımızın hayat standartlarını yükseltmek amacıyla hazırlanan projede, belirlenen hak sahiplerine Acıyurt köyü Tarihi Mihrali Bey Konağı önünde teslim töreni yapıldı.

Törende, Sivas coğrafyasının hayvancılık için en uygun illerden birisi olduğunu dile getiren Vali Salih Ayhan, "Toplam küçükbaş hayvan sayımızı bir milyona çıkarmayı hedefliyoruz. Şehrimiz en kısa zamanda, tarım ve hayvancılıkta ülke ekonomisine fark edilir bir ivme katacaktır." dedi.

2019 yılının Sivas açısından, ulusal ve uluslararası anlamda çok çok verimli geçtiğini dile getiren Vali Salih Ayhan; “Geçen yıl il genelinde sektörel çalıştaylar yaptık. Gerek sanayide, gerek turizmde gerekse tarımda yol haritamız olsun diye çalıştaylar gerçekleştirdik. Bu minvalde Sivas’ın güçlü bir gelişim modeli ortaya koymasında pusulamız oluştu.” ifadelerine yer verdi.

Vali Ayhan; “Türkiye’de tarımda önemli gelişmeler oldu. Sivas’ta bundan nasibini aldı. Sivas coğrafyasıyla, doğasıyla ürün çeşitliliği bakımından şanslı bir konumda. Coğrafyası, ekilebilir alanı, meraları, yaylaları, büyükbaş ve küçükbaş hayvancılıkta merkez olabilecek bir yer. 62 baraj ve gölet, modern sulama sistemleri ile tarıma ivme katıldı. Güçlü bir irade var, güçlü bir altyapı var ve güçlü destekler var. Çiftçilerimize küçük dokunuşlarla tarım ve hayvancılıkta iyi bir noktaya taşıyacağız. Belediyemizle birlikte SİVTAŞ şirketini kurduk. Fabrikalarımızın temelleri attık. Belli bir noktaya geldik. Bu sene 29 Ekim’de de düğmeye basıp üretime

başlayacağız. Bu şirketin bünyesinde yaklaşık 10 işletme olacak ve 1000 civarında istihdam sağlanacak. Ana amacımız; Sivas'ın çiftçisine tarım ve hayvancılığına bir lokomotif oluştursun, regüle etsin, bir model olsun."

Türkiye'ye örnek bir tarım platformu kurulduğunu belirten Vali Ayhan, "Bu platformdaki paydaşlarımızın düşüncelerini alarak her alanda ne yapabiliriz diye bir yol haritası ortaya koyduk ve hamdolsun hemen hemen hepsini gerçekleştirdik. Hedef olduktan sonra, hayal kurduktan sonra o hayal hedefe dönüştükten sonra gerçek olmaması mümkün değil." dedi.

Projenin hazırlık aşamasında Tokat Valiliği ile birlikte hareket edildiğini ifade eden Vali Ayhan, "Birçok ortak noktada buluşarak, detaylar üzerinde tartışarak, çiftçimizin finansal teminini kolaylaştırmak açısından Ziraat Bankası ile görüştük. Ben Hazine ve Maliye Bakanımıza teşekkür etmek istiyorum. Bu projeyi kendisi duyduğu zaman, Türkiye genelinde genelleştirelim gibi bir düşünce hasıl oldu." şeklinde konuştu.

Proje kapsamında yapılan başvurulardan da bahseden Vali Salih Ayhan, "Koyunculukta şu an 1000 müracaat var, 337'si olumlu bulundu, kısa zamanda da talep eden 1000 vatandaşımıza da koyunları teslim ederek 100 bin rakamına ulaşacağız. Koyunculuk yerli ırk Akkaraman koyununu korumak adına da coğrafyasına en uygun işlerden birisi. Bilişim teknolojilerini kullanarak da projenin sürdürülebilir olmasını sağlamaya çalışıyoruz. Geçmiş dönemde vatandaşlarımıza birçok koyun ve süt ineği verdik ama bilgi ve birikim yeterli olmadığından heder oldu gitti birçoğu. Şimdi ise sürdürülebilirliği sağlamak adına tecrübeli olan, bu alanda faaliyet gösteren işletmesi olan vatandaşlarımıza verdik. Bu coğrafyada en az 1 milyon koyun olması için 2 ay önce projeyi imzaladık. Bugün de meyvelerini alıyoruz." diye konuştu.

Türkiye'nin büyük bir tarım ülkesi olduğunu kaydeden ve son yıllarda yapılan desteklemeler ile projelerden örnekler veren Sivas Milletvekili İsmet Yılmaz, "Ülkemiz ürettikçe güçlenecek. Önemli bir üretim kapasitesine ulaştık. Toprağımızı suyla, çiftçimizi bilgiyle buluşturmak istiyoruz. Bunlar olursa Sivas'ımız gelişir, ülkemiz

büyür. İnsanlarımızın bugünü, dünden daha iyi olacak. Yarını da bugünden daha iyi olsun diye tüm gayretimiz. Bu projenin ilimize hayırlı uğurlu olmasını diliyorum" ifadelerine yer verdi.

Ülkemizin tarımsal üretim anlamında kendi kendine yetebildiğini belirten Sivas Milletvekili Semiha Ekinci, "Pandemi sürecinde gıda tedarikinde sorun yaşanmadı. Bu proje tüm Türkiye ye örnek gösterilecek nitelikte. İnşallah hedef 1 milyon koyun. Sivas bu birliktelikle bu rakamı çok kısa zamanda yakalayacaktır. Üreticilerimize ve ilimize hayırlı olsun" dedi.

İl Tarım ve Orman Müdürü Seyit Yıldız ise, 'Üreten Çiftçi Gelişen Sivas' projesi kapsamında Sivas tarımına katkı sağlamak isteyen her çiftçiye destek olduklarını söyledi.

İlimizin 800 bin hektar mera varlığı ile Türkiye'de 3. sırada yer aldığını ifade eden Yıldız, "Sivas'ın bitki örtüsü ve arazi yapısı küçükbaş hayvancılığa çok müsait. İlimizde 700 bin adet küçükbaş hayvan var. Hedefimiz bu rakamı 1 milyon âdete çıkarmak. "Köyümde Yaşamak İçin Bir 'Sürü' Nedenim Var" projesiyle küçükbaş hayvancılığı yaygınlaştıracağız." şeklinde konuştu.

Programın sonunda hak sahiplerine temsili çeklerin takdim edilmesinin ardından Vali Salih Ayhan, Milletvekilleri İsmet Yılmaz, Semiha Ekinci, İl Genel Meclis Başkanı Hakan Akkaş ve beraberindekiler; türküleri ve kahramanlık hikâyeleri dilden dile ulaşan "Mihrali Bey"in Acıyurt köyünde bulunan konağını da inceledi.

SİVAS TİCARET BORSASI YETKİLİ SINIFLANDIRICI HİZMETİ VERMEYE BAŞLADI

Ülkemizde tarım ürünleri ticaretinin kolaylaştırılması, geliştirilmesi ve bölge tarımına katma değer sağlaması amacıyla, Sivas Ticaret Borsası tarafından kurulan Laboratuvar ve Depoculuk A.Ş. mudilere ve bölgede bulunan lisanslı depolara hizmet vermeye devam ediyor.

Sivas Ticaret Borsası Laboratuvar ve Depoculuk Şirketi ile Sivas Lidaş Lisanlı Depoculuk Şirketi arasında yetkili sınıflandırıcı hizmetine ilişkin sözleşme imzalandı.

Sözleşme kapsamında Sivas Lidaş'ın Hafik ilçesinde kurulu bulunan 23 Bin tonluk olan lisanslı deposunun yetkili sınıflandırıcı ve laboratuvar hizmetleri Sivas Ticaret Borsası tarafından verilecek. Gümrük ve Ticaret Bakanlığı tarafından yetki verilen ve bölgede yetkilendirilmiş tek borsa olan Sivas Ticaret Borsası, lisanslı depoculuk izni olan şirketlerle sözleşme imzalamaya devam ediyor. Kayseri Şeker Fabrikasına ait olan ve Şarkışla ilçesinde bulunan 20 Bin Tonluk lisanslı depo ile yapılan sözleşmenin ardından Kangal ilçesi ve Yozgat merkezde bulunan Kainat Tarım Ürünleri Lisanslı Depoculuk Şirketine ait olan 95 Bin Tonluk Lisanslı Depo ve Yıldızeli ilçesinde yeni kurulan 20 Bin Tonluk Balkır Tarım Ürünleri Lisanlı Depoculuk ile de sözleşme imzaladı ve hizmet vermeye başladı.

Sivas Ticaret Borsası'nda gerçekleştirilen imza törenine, Sivas Ticaret Borsası Yönetim Kurulu Başkanı Abdulkadir Hastaoğlu ve Sivas Lidaş Lisanlı Depoculuk A.Ş Yönetim Kurulu Başkanı Turan Gülbahar katıldı. Başkan Hastaoğlu, yaptığı konuşmada imzalanan protokolün her iki taraf içinde hayırlı olması temennisinde bulunarak; "Tarım ürünlerinin sağlıklı koşullarda depolanmasını ve ürün senetleri vasıtasıyla ticaretinin kolaylaştırılmasını sağlayan lisanslı depoculuk sisteminde lisanslı depolara giren her tarımsal ürünün kalite sınıfı bellidir. Bu nedenle, kurduğumuz laboratuvarda öncelikle lisanslı depoya gelen ürünlerin rutubet, protein, hektolitre gibi fiziksel analizleri yapılmaktadır. Yetkili sınıflandırıcı hizmetinin, Sivas`ta Sivas Ticaret Borsası Laboratuvar ve Depoculuk Şirketi. tarafından veriliyor olması, bölge tarımına katma değer sağlamaktadır" diye konuştu.

SLAJLIK MISIR HASAT TÖRENİ YAPILDI

Sivas Valisi Salih Ayhan, Sivas Ticaret Borsası Başkanı Abdulkadir Hastaoğlu ve Tarım Orman İl Müdürü Seyit Yıldız ile birlikte Canlı Hayvan Pazarı ve Ot Borsası inşaatında incelemede bulundu ve ardından da silajlık mısır hasadına katıldı.

Temelinin atılmasının ardından hızla inşası devam eden 'Canlı Hayvan Pazarı ve Ot Borsası'nda sürdürülen çalışmaları yerinde inceleyen Vali Salih Ayhan, 50 bin metrekare toplam proje alanı ile 1000 küçükbaş ve 500 büyükbaş kapasitesi olan proje hakkında yetkililerden bilgi aldı.

Yeni bir projenin daha hayat bulması için yoğun gayret gösteren yetkililere teşekkür eden Vali Ayhan, "Yakın zamanda da 2'nci etap olan ve ülkemizde tek olacak olan ot borsasına başlayacağız." ifadelerini kullandı.

Daha sonra Körtuzla köyünde İl Tarım ve Orman Müdürlüğünce yürütülen 'Üreten Çiftçi Gelişen Sivas' projesi kapsamında silajlık mısır hasadına katılan Vali Ayhan, ürün hakkında bilgi alarak mısır hasat makinesinin direksiyonuna geçip tarlada hasat yaptı.

Programda konuşan İl Tarım ve Orman Müdürü Seyit Yıldız, "2020 üretim döneminde il müdürlüğü olarak hazırlamış olduğumuz ve Sivas İl Özel İdaremiz ve DAP İdaresi Başkanlığı tarafından finansa edilen “Kaba Yem Açığının Giderilmesi Projesi” kapsamında yaklaşık 50 ton yonca tohumu, 100 ton korunga tohumu ve 3 bin paket silajlık mısır tohumu dağıtımını bahar döneminde gerçekleştirmiştik. Bugün silajlık mısır hasadını gerçekleştiriyoruz." dedi.

TKDK İl Koordinatörü Muhammet Ali Genç ise, "Bugün burada bulunduğumuz işletme aynı zamanda TKDK'dan bizim ilk desteklediğimiz işletmelerden bir tanesi. TKDK ve İl Tarım ve Orman Müdürlüğü, Sayın Valimizin önderliğinde Sivas’ta belli hedeflere hızla yol alıyor. Bu hedeflerin temelinde

işletmelerimizi Avrupa Birliği standartlarına çıkartmak ve bunları sürdürülebilir hale getirmek var." şeklinde konuştu.

Yaptıkları çalışmalarla Sivas'ın potansiyelini ortaya çıkarttıklarını kaydeden Vali Ayhan da, "İyi bir sinerji oluşturduk. Alanlarda, sektör sektör neler yapabiliriz bununla ilgili çalışmalar yaptık. Bu gayretlerin de bugün meyvelerini alıyoruz. Sivas, ekilebilir tarım arazisinde en önde gelen illerden birisi. Yaklaşık yüzde 10, kaliteli kaba yem ekimi yapılmakta. Kaba yem hayvancılıkta en büyük maliyeti tutmaktadır. Kendi yemimizi kendimiz üretmemiz gerekmektedir. Üreten Sivas, Gelişen Sivas Projesi kapsamında kama yem açığının giderilmesi için projeler başlattık. Geçen yıl başlattığımız projenin bu yıl devamlılığı görmek çok güzel. Bu işlerde önemli olan sürdürülebilir olmak. Bu sene 3 bin paket silajlık mısır, 50 ton yonca, 100 ton da korunga tohumu desteği sağladık. İlimiz gittikçe nitelikli kaba yem üretiminde önemli bir merkez üssü haline gelecek. Bunu görebiliyoruz. Potansiyelimiz var. Barajlar, göletler, sulama kanalları, modern sulama sistemleri yapıldı. Çok güçlü alt yapımız ve idaremiz var. Emeği geçen herkese teşekkür ediyor, çiftçimize hayırlı ve bereketli bir hasat dönemi diliyorum." dedi.

TOZANLI VADİSİ ORGANİK BALDA, TÜRKİYE'YE ÖRNEK OLACAK

Üreten Çiftçi, Gelişen Sivas kapsamında düzenlenen Tozanlı Vadisi Organik Arı Yetiştiriciliği Projesi 1. Hasat Dönemi Değerlendirme Programı, Muhsin Yazıcıoğlu Kültür Merkezi'nde gerçekleştirildi.

Sivas merkez ve Hafik ilçesinin sınırları içerinde yer alan Tozanlı Vadisi; baharın gelmesiyle birlikte yüksek rakımlı yaylaları, yeşilin her tonuna sahip el değmemiş tabiatı ve yüzlerce çeşit çiçek varlığıyla bizlere eşsiz nimetler sunuyor. Bölgenin sahip olduğu arıcılık potansiyelini devletimizin sağladığı desteklerle ortaya çıkaran Tozanlı Vadisi Organik Arı Yetiştiriciliği Projesi; verimli ve sürdürülebilir üretimle önemli bir pazarlama altyapısı oluşturmayı amaçlıyor.

İl Tarım ve Orman Müdürü Seyit Yıldız, Tozanlı vadisinin makineli tarıma çok uygun olmadığını belirterek, "Amacımız ilimizde organik kovan sayımızı 50 bine yükseltmek. Tozanlı vademizden başladık uygun olan diğer ilçelerimizde de bunu sürdürmek istiyoruz." şeklinde konuştu.

Daha sonra söz alan Sivas Valisi Salih Ayhan ise, tarihin çok eski zamanlarından beri insanoğlunun

hayatta kalmak için tarım üzerinde çalıştığını belirterek, "İnsanoğlu bazı bitki ve hayvan türlerini denetleyip, geliştirme ve genişleterek, dünya

üzerindeki yaşamı büyük ölçüde değiştirmiştir. Arıcılık da tarımı yakından takip eden bir alandır. Antik çağlarda doğal yollarla oluşmuş kovandaki oğulu öldürerek bala ulaşan insanoğlu, bugün kovandaki her faaliyete müdahale edebilmekte, modern yöntemlerle kovanın işleyişini, tüm arı ürünlerini en verimli şekilde elde etmeye yönelik olarak, şekillendirebilmektedir. Tarih boyunca tarımsal faaliyetler içinde ciddi bir yer tutmuş olan arıcılık, bugün de dünya ve ülkemiz için değerli bir konuma sahiptir." dedi.

Tozanlı vadisinde yer alan köylerin kaliteli balın üretildiği geniş meralara sahip olduğunu aktaran Vali Ayhan, "Kapalı bir havza içerisinde yer alan bu köylerin coğrafi ve flora yapısı benzer özellik taşımaktadır. Arıcılıkla doğrudan ilgilenen, arıcılık yapan 30 orta ölçekli işletme, proje sahası olan köylerde yaşayan ailelerin büyük bölümünde arıcılık yapmaktadırlar. Proje ile bu işletmelerin organik arıcılığa geçişini sağlayarak, organik üretimde ihtiyaçları olan malzeme ihtiyaçlarını gidermek hedeflenmektedir. Bu kapsamda toplam 3 bin adet kovan ve ilk yıl için 2 bin 900 kilogram petek dağıtımı gerçekleşmiştir. Projede 3 bin adet organik kovan ve 2 bin 900 kg analizli temel petek DAP idaresi ve Sivas İl Özel İdaresi tarafından finanse edilmiştir. Organik arıcılık için gerekli olan sertifikasyon ücretleri ise ORAN Kalkınma Ajansı tarafından desteklenmiştir. 4 Bu yıl kovan ve petek dağıtımı gerçekleşti. İlk hasat alındı. Bundan sonraki süreçte elde edilen organik bal ve arı ürünlerinin sertifikalanması işlemini gerçekleştireceğiz. 'Organik Tozanlı Vadisi Balı' adı altında ürünlerin markalaşmasını sağlayacağız. Sözleşmeli üretim modeliyle üretilen arı ürünlerinin gerçek değeriyle satılarak arıcıların gelir seviyelerinin artırılmasını aynı zamanda projeye katılmayan diğer arıcılara örnek olmalarını sağlayacağız. 30 arıcımızla projeye başlangıç yaptık. Umuyoruz ki bu sayımız artacak ve Sivas, organik bal üretiminde Türkiye'ye örnek bir il olacaktır." ifadelerini kullandı.

Konuşmaların devamında yerli ürünlerle ekonomiye katkı sağlayan çiftçilere, Tozanlı Vadisi Organik Arı Yetiştiriciliği projesine katılımlarından dolayı teşekkür belgesi verildi. Programın ardından, organik arıcılık yapan üreticilerimizin yeni mahsulleri de sergilendi.

SİVAS HEYETİNDEN TARIM VE ORMAN BAKANI PAKDEMİRİLİ'YE ZİYARET

Sivas Valisi Salih Ayhan, AK Parti Sivas Milletvekilleri İsmet Yılmaz, Mehmet Habip Soluk ve Semiha Ekinci, Belediye Başkanı Hilmi Bilgin, Tarım ve Orman İl Müdürü Seyit Yıldız, Ak Parti Sivas İl Başkanı Hakan Aksu ve Sivas Ticaret Borsası Başkanı Abdulkadir Hastaoğlu'ndan oluşan heyet Ankara´da birtakım temaslarda bulundu. Tarım ve Orman Bakanı Dr. Bekir Pakdemirli´yi ziyaret eden heyet Kaba Yem ve Ot Borsası Projesinin tamamlanması noktasında destek istedi.

Sivas Valisi Salih Ayhan ve beraberindeki heyet Tarım ve Orman Bakanı Dr. Bekir Pakdemirli Türkiye Büyük millet Meclisi'nde ziyaret etti. Ziyarette, ilimizde tarım ve hayvancılık alanında yapılan çalışmalar üzerine istişarelerde bulunuldu. Heyet; tarımsal sulamanın yaygınlaştırılması amacıyla şehrimizde son dönemlerde yapılan baraj ve göletler ile diğer yatırımlar için Tarım ve Orman Bakanı Dr. Bekir Pakdemirli´ye teşekkür etti. Öte yandan

ilimizde Kaba Yem ve Ot Borsası Projesinin bir an evvel tamamlanması noktasında hazırlanan dosya da Bakan Pakdemirli´ye sunuldu. Pakdemirli; Bakan Yardımcısı Fatih Metin´i görevlendirerek destek verilmesi talimatında bulundu.

MOR PATATES HASATI GERÇEKLEŞTİRİLDİ

Sivas Valisi Salih Ayhan, Sivas Ticaret Borsası Başkanı Abdulkadir Hastaoğlu ve il protokol üyeleri, Türkiye'de son yıllarda yaygınlaştırılmaya çalışılan ve "mor patates" olarak adlandırılan patates türünün Hafik ilçesi Göydün köyünde düzenlenen hasat programına katıldı. Vali Ayhan, ardından merkeze bağlı Çukurbelen köyüne geçerek şeker pancarı hasadı gerçekleştirdi.

"Üreten Çiftçi Gelişen Sivas" projesi kapsamında, Sivaslı çiftçileri yalnız bırakmayan Vali Salih Ayhan, ilk olarak Hafik ilçesi Göydün köyüne giderek, mor patates hasadı programına katıldı. Mayıs ayında ekimini yaptığı tarlada, traktörün başına geçen ve hasat yapan Vali Salih Ayhan, mor patates üretimi yapan çiftçiye bereketli kazançlar diledi.

Vali Salih Ayhan, Sivas'ın yerli ve milli patates yetiştiriciliği alanında başarılı bir çalışma yürüttüğünü ifade ederek, Sivas'ın patateste,

yemeklik ve sanayi alanında Türkiye genelinde ilk 10'a girdiğini, tohumlukta da birinci sırada yer aldığını söyledi.

Vali Ayhan, "Firmamız özelikle tohumculuk da Sivas'a önemli bir ivme kazandırdı. Türkiye'nin ithalatta bağımsızlığını azaltan ve sonlandıran bir firmadır. Dolayısıyla örnek uygulamalarla, yaptığı çalışmalarla hem ilimize hem de ülkemize patates üretiminde önemli bir ivme kazandırdı. Hasadını yaptığımız mor patateste Hafik bölgemizde Pusat Özen Barajı alanında yetişen bir çeşittir. Mor patates, antioksidan özelliklerden kaynaklanarak bilimsel AR-GE çalışmaları yapılan, besin değeri yüksek yerli bir patates çeşidi olma özelliğini taşıyor." dedi.

Sivas'ın eski Valisi Halil Rıfat Paşa tarafından Sivas'ın topraklarının verimli olduğunun ve patatesin ekilmesi gerektiğini, ekmeyen ahaliye, ektirmeyenlere cezai işlem uygulanmasını tembihleyen 'Tembihname (5)' yayımlandığını anlatan Vali Salih Ayhan, "Yıllar sonra bu coğrafyanın topraklarına patates ekilmesi ve adından söz ettirmesi çok anlamlı. Valimizin hayalleri gerçeğe dönüşmüş oldu. Besinsel değeri yüksek patateslerin yetişmesi bu coğrafyanın ürün deseni açısından ne kadar zengin olduğunu göstermektedir." diye konuştu.

Hasat programına, Vali Yardımcısı Abdullah Seçkin Koçak, İl Özel İdaresi Genel Sekreter Vekili Mevlüt Soysal, İl Tarım ve Orman Müdürü Seyit Yıldız, Ticaret Borsası Başkanı Abdulkadir Hastaoğlu ve diğer ilgiler de katıldı.

SİVAS'TA YILIN SON ŞEKER PANCARI HASADI YAPILDI

Sivas Valisi Salih Ayhan, Sivas Ticaret Borsası Başkanı Abdulkadir Hastaoğlu ve il protokol üyeleri, merkeze bağlı Çukurbelen köyüne geçerek, 2020 yılının son yapılan şeker pancarı hasadına da katıldı.

Tarla sahibi Mehmet Kanmış'tan üretimle ilgili bilgi alan Vali Ayhan, çiftçiye hayırlı kazançlar diledi. Sivas çiftçisinin ülke ekonomisine büyük katkı sağladığını ifade eden Vali Salih Ayhan, Sivas'ın özellikle yumru bitkilerde Türkiye'de söz sahibi iller arasında olduğunu söyledi.

Pusat-Özen Barajının sulama sahasının bu sene açılması ile bölgede farklı ürünlerin ekiminin yapıldığını ifade eden Vali Ayhan, "Öncelikle ilk olması hasebiyle de köylüler arasında heyecanlı bir durum. Şeker pancarında Sivas Türkiye'de altıncı sırada yer alıyor. Geçen 2019 yılında 160 bin dekar alan ekim yapıldı. 860 bin ton da şeker pancarı üretimi yapıldı. Bu senede yaklaşık 186 bin

dekar yani bu bölgenin açılmasıyla birlikte bu alanda şekerpancarı ekimi gerçekleştirildi. Kotamız dört bölgeye Erzincan, Turhal, Kayseri ve Malatya'ya ve dört şeker fabrikasını besleyen bir bölgedir. Yaklaşık kotası da 930 bin ton ve bu seneki hedefte 1 milyonu geçecek gibi görünüyor." dedi.

2020 yılının son hasadını şeker pancarı ile yaptıklarının altını çizen Vali Ayhan, "Ayçiçeği hasadı, silajlık mısır hasadı, buğday hasadı, patates hasadı ve birçok hasatta çiftçimizin yanında olmak, onların moral ve motivasyonunu canlı tutmak için de sürekli yanlarında olduk. Bu sevinçli günlerinde de hasat döneminde de bereketli bir günde verimli topraklarda yine bir aradayız. Rabbim, kaza bela vermeden bu toprakları ekip bu toprakların bereketiyle hâllenmeyi bu topraklara aidiyetimizi arttırmayı rabbim nasip eylesin diyorum." diye konuştu.

Hasat programına, Vali Yardımcısı Abdullah Seçkin Koçak, İl Özel İdaresi Genel Sekreter Vekili Mevlüt Soysal, İl Tarım ve Orman Müdürü Seyit Yıldız, Ticaret Borsası Başkanı Abdulkadir Hastaoğlu ve diğer ilgiler de katıldı.

BAŞKAN HASTAOĞLU, 29 EKİM CUMHURİYET BAYRAMI KUTLAMA MESAJI

TOBB Vergi Komisyonu Başkanı ve Sivas Ticaret Borsası Yönetim Kurulu Başkanı Abdulkadir Hastaoğlu, Cumhuriyetimizin kuruluşunun 97. yılı nedeniyle bir kutlama mesajı yayınladı.

Başkan Abdulkadir Hastaoğlu, Cumhuriyet'in ilanının 97'ıncı yıldönümü nedeniyle yaptığı yazılı açıklamada "Mustafa Kemal Atatürk'ün 19 Mayıs 1919'da Samsun'a çıkarak Milli Mücadeleyi başlatıp, 29 Ekim 1923 tarihinde de 'Türk Milletinin karakterine ve adetlerine en uygun olan idare, Cumhuriyet idaresidir' diyerek ilan ettiği Cumhuriyetimizin kuruluşunun 97. Yıl dönümünü, milletçe kutlamanın haklı gururu ve coşkusu içindeyiz" dedi.

Kurtuluş Savaşı dönemindeki ruhun bugün de dimdik ayakta olduğunu dile getiren Başkan Hastaoğlu, ""Cumhuriyet, her türlü zorluk ve yokluğa rağmen, Türk Milletinin özünde var olan birlik ve beraberliğin, bağımsızlık ve hürriyet aşkının, muasır medeniyet seviyesine erişmiş güçlü bir Türkiye kurma azim ve kararlılığının gurur verici eseridir. 600 yıllık bir cihan devletinin mirası üzerinde yükselen Cumhuriyetimizi, Gazi Mustafa Kemal Atatürk'ün veciz bir şekilde ifade ettiği 'Muasır medeniyetler seviyesinin üzerine çıkarma' mücadelesini, ilk günkü heyecanla, azimle ve şevkle sürdürüyoruz. Bu millet sarsılmaz imanıyla, vatanı için canını feda ederek düşmana karşı tüm dünyayı kendine hayran bırakmış, milletimiz ve onun bağrından çıkan kahraman askerleriyle dün nasıl ki Anadolu'da ülkesine, milletine ve vatan topraklarına karşı yönelen tehditleri bertaraf ettiyse, bugünde aynı şekilde her tür tehlikeyi ve tehdidi yok edebilecek güç ve kararlılıkta olduğunu göstermiştir. Bugün Türkiye Cumhuriyeti devleti sadece kendi vatandaşlarının değil, aynı zamanda bölgemizdeki ve dünyada ki tüm mağdurların, mazlumların, soydaş ve kardeş toplulukların da umut kaynağı olmuştur. " ifadelerini kullandı.

Bu duygu ve düşüncelerle başta Cumhuriyetimizin kurucusu Gazi Mustafa Kemal Atatürk olmak üzere, aziz şehitlerimiz ve gazilerimizi rahmet ve şükranla anıyor, değerli milletimizin 29 Ekim Cumhuriyet Bayramını kutluyorum" dedi.

SİVAS'TA GELECEĞE NEFES OL FİDAN DİKİM TÖRENİ GERÇEKLEŞTİRİLDİ

Cumhurbaşkanlığımız himayelerinde, Tarım ve Orman Bakanlığı öncülüğünde 81 ilde Milli Ağaçlandırma Günü coşkuyla kutlandı.

Tarım ve Orman Bakanlığı tarafından geçtiğimiz yıl başlatılan ve bu yıl da devam eden 'Geleceğe Nefes Ol' fidan dikim kampanyası kapsamında Türkiye'de eş zamanlı olarak tüm iller, 11.11.2020 tarihinde saatler 11.11'i gösterdiğinde 83 milyon adet fidan, toprakla buluşturuldu.

Doğa sevgisini geliştirmek ve çevre duyarlılığını arttırmak amacıyla geliştirilen proje çerçevesinde Orman İşletme Müdürlüğü öncülüğünde Sivas il genelinde de 1 milyon adet fidan dikildi. Yeşil doğaya hassasiyet gösteren Sivaslı vatandaşlarımızın 'Geleceğe Nefes Ol' kampanyasına katılarak sahiplendikleri fidanlar, ilimiz merkez ve 16 ilçede belirlenen bölgelerde doğayla buluşturuldu.

‘Geleceğe Nefes Ol’ fidan kampanyası kapsamında ilimiz merkez Esenyurt Mahallesi Ahmet Türkseven İlköğretim Okulu karsısında yer alan sahada fidan dikim töreni düzenlenerek, el ele gönül gönüle yeşil bir gelecek için herkes seferber oldu.

Törene Sivas Valisi Salih Ayhan, Tugay Komutanı Tuğgeneral Hakan Tutucu, Belediye Başkanı Hilmi Bilgin, Cumhuriyet Başsavcısı Hasan Uğurlu, Cumhuriyet Üniversitesi Rektörü Prof. Dr. Âlim Yıldız, İl Jandarma Komutanı İdris Tataroğlu, İl Genel Meclisi Başkanı Hakan Akkaş, İl Tarım ve Orman Müdürü Seyit Yıldız, Orman İşletme Müdürü Sefa Duman, Sivas Ticaret Borsası Başkanı Abdulkadir Hastaoğlu, Ziraat Odası Başkanı Hacı Çetindağ, kamu kurum ve kuruluşları ile sivil toplum örgütü temsilcileri ve çok sayıda vatandaş katıldı.

Sivas Valisi Salih Ayhan ise, 7'den 70'e herkesin, her fırsatta fidan dikmesi gerektiğini ifade ederek, "Mekke ile Medine'nin kapısı ağaç, Musa Kelîm'in asâsı ağaç, büyük büyük suların köprüsü ağaç, Zülfükârın kını ile kabzası ağaç" sözleriyle ağacın önemine vurgu yaptı.

Törenin ardından Sivaslı vatandaşlarımızın ‘Geleceğe Nefes Ol’ kampanyasına katılarak sahiplendikleri fidanlar, toprakla buluşturuldu. El ele gönül gönüle yeşil bir gelecek için seferber olan katılımcılar, diktikleri fidanları cansuyu da vererek geleceğe büyük bir miras bıraktı.

TOBB TÜRKİYE EKONOMİ ŞURASI YAPILDI

TOBB Türkiye Ekonomi Şurası 18 Kasım 2020 tarihinde Cumhurbaşkanı Recep Tayyip Erdoğan ve bazı bakanlar, Türkiye Odalar ve Borsalar Birliği (TOBB) Başkanı M. Rifat Hisarcıklıoğlu'nun katılımıyla TOBB İkiz Kuleler'de düzenlendi.

TOBB çatısı altında faaliyet gösteren 360 Oda ve Borsanın Başkanları ve TOBB delegeleri, Genel Sekreterleri, Genç ve Kadın Girişimciler kurullarının online olarak iştirak ettikleri toplantıda yaptığı konuşmada TOBB Başkanı M. Rifat Hisarcıklıoğlu, Ekonomi Şuralarını 2003 yılında Cumhurbaşkanı Erdoğan'ın talimatı ile başlattıklarını hatırlatarak, "O zamandan bu yana hep yanımızda oldunuz. Bu salonda çok hayırlı müjdeler verdiniz. Biliyorsunuz, bu sene pandemi nedeniyle Genel kurul yapamadık. Ama sağolun, sorunlarımızı dinlemek, çözüm yolları üzerine istişare etmek üzere, Türk iş dünyasının kalbine hoş geldiniz" dedi.

Şurayı 81 il ve 160 ilçeden, bölgelerinin kanaat önderleri olan, Oda ve Borsa Başkanları, TOBB Delegeleri, Kadın ve Genç girişimciler ile Genel Sekreterler olmak üzere yaklaşık 3 bin kişinin izlediğini söyleyen Hisarcıklıoğlu, "Pandemi sürecinde hepsi yoğun bir mesai harcadılar. İllerin ve ilçelerin sorunlarını çıkardılar, öneriler hazırladılar. Yerelde hangi ekonomik sıkıntılar yaşanıyorsa, hepsini tespit ettiler. Gece yarılarına kadar üyeleriyle istişare ettiler. Talepleri bize aktardılar. Biz de, acil yapılması gerekenleri, saat kaç olursa olsun Bakanlarımıza ilettik. Tabandan tavana müthiş bir çalışma ortaya koyduk. Camiamızla gurur duyuyorum. Hepsine ayrı ayrı teşekkür ediyorum" şeklinde konuştu.

Hisarcıklıoğlu, Şura için tüm sorunları ve önerileri bir araya getirdiklerini, il bazında ve ayrıca bakanlıklara göre tasnif ettiklerini söyledi. "Sizin aramızda olmanız, hem bürokrasinin çarklarını işletmek, hem de sürdürdüğümüz mücadelede yalnız olmadığımızı görmek açısından, bizim için çok değerli" diyen

Hisarcıklıoğlu, “Dile getirdiğimiz pek çok önerinin, sizin liderliğinizde hayata geçtiğini gördük. Bugün gündeme getireceğimiz konularda da, geçmişte olduğu gibi, çözüm getireceğinize inanıyoruz” dedi.

Hisarcıklıoğlu'nun açılış konuşmasını takiben Cumhurbaşkanı Recep Tayyip Erdoğan yaptığı konuşmaya TOBB Camiasına teşekkür ederek başladı. Erdoğan konuşmasında Türkiye Odalar ve Borsalar Birliği'nin genel kurullarına, şuralarına ve çeşitli etkinliklerine katılmaya özel önem verdiklerine dikkati çekerek, "Ülkemizin asırlık rüyası olan yerli otomobil için babayiğit aradığımda hemen sizler çıkıp bu işe talip oldunuz. Milletimizin huzurunda verdiğiniz sözü yerine getirerek adım adım Türkiye'nin otomobili projesini hayata geçirdiniz. İnşallah bu güzel projeyi yine sizlerle birlikte neticeye ulaştıracağız. Aynı şekilde şehit Başbakan Adnan Menderes'in acı hatırası sebebiyle adı yaslı adaya çıkan Yassıada'yı sizlerle birlikte demokrasi ve özgürlükler adası haline getirdik." değerlendirmesinde bulundu.

Sivas Ticaret Borsası Yönetim Kurulu Başkanı Abdulkadir Hastaoğlu’da video konferansa katılım sağladığı Ekonomi Şurasının devamında Bölge sözcüleri olarak seçilen Oda ve Borsa Başkanları illerin sorun ve çözüm önerilerini video konferans aracılığı ile Cumhurbaşkanına ilettiler.

SİVAS CANLI HAYVAN PAZARI PROJESİNDE SONA YAKLAŞILDI

Sivas'ın Tarım ve hayvancılığına katma değer katacak olan Canlı Hayvan Pazarı ve Ot Borsası inşaat çalışmalarında sona gelindi. Projenin ilk etabı olan Canlı Hayvan Pazarı'nın yüklenici firma tarafından son rötuşların yapılarak yakın zamanda teslim edileceği belirtildi.

Sivas Valisi Salih Ayhan, Sivas Ticaret Borsası Başkanı Abdulkadir Hastaoğlu, Sivas İl Özel İdaresi Genel Sekreter Yardımcısı Mevlüt Soysal ve TKDK Sivas İl Müdürü Muhammed Ali Genç ile birlikte Sivas'ın Tarım ve hayvancılığına katma değer sağlayacak olan Canlı Hayvan Pazarı ve Ot Borsası'nda incelemelerde bulunarak yüklenici firma yetkililerinden bilgi aldı.

Vali Salih Ayhan, Canlı Hayvan Pazarı ve Ot Borsası Sivas ekonomisine ivme kazandıracak, Sivas'ın tarım ve hayvancılığına katma değer sağlayacak bir projedir. Proje sahasında her fırsatta incelemelerde bulduk ve yapım aşamasını yakından takip ettik. Sivas ekonomisine ivme kazandıracak olan Canlı Hayvan Pazarı ve Ot Borsası projemiz bir kez daha ilimize hayırlı olsun." dedi.

Vali Salih Ayhan ve Başkan Abdulkadir Hastaoğlu daha sonra yüklenici firma çalışanlarına baklava ikramında bulundu,

AK PARTİ SİVAS HEYETİNDEN SİVAS TİCARET BORSASINA ZİYARET

AK Parti Sivas İl Başkanı Hakan Aksu, İl Başkan Yardımcıları Vedat Sunkur ve Fatih Ataman, İl Yönetim Kurulu Üyesi Yasin Altun ve Gençlik Kolları Başkanı Fatih Sakarya'dan oluşan heyet ile birlikte Sivas Ticaret Borsası`nı ziyarete etti.

Sivas Ticaret Borsası Yönetim Kurulu Başkanı Abdulkadir Hastaoğlu ve Borsa Muhasip Üyesi Tahsin Gülbahar`ın ağırladığı AK Parti heyetinin ziyaretinde ağırlı olarak pandemi sürecinde borsa üyelerinin yaşadığı sıkıntılar ve tarım gündeme geldi.

AK Parti İl Başkanı Hakan Aksu, hükümetin tarıma çok önem verdiğini söyledi. Tarımsal üretimin de ülke ve Sivas ekonomisi için önemine vurgu yaparak, pandemi sürecinde Sivas esnafının yaşadığı sıkıntıları yakından takip ettiklerini belitti. Sivil Toplum Kuruluşları ile işbirliği içinde hareket ederek, birlikte çalışarak daha iyi bir Sivas yaratmanın mümkün olduğunu söyleyen Başkan Hakan Aksu, Sivas Ticaret Borsası`nın çalışmaları nedeniyle Başkan Abdulkadir Hastaoğlu'na teşekkür etti.

Sivas Ticaret Borsası Başkanı Abdulkadir Hastaoğlu'da, Aksu ve AK Parti heyetine ziyareti nedeniyle teşekkür etti. Borsa olarak tarımsal üretimin sorunlarını ortaya koyup çözüm önerileri sunduklarını kaydeden Hastaoğlu, ülke tarımını ve ekonomiyi geliştirmek için çalıştıklarını söyledi. Şehirde aidiyet duygusuyla hareket edilmesi gerektiğini vurgulayan Hastaoğlu, birlikte hareket etmenin gücüne inandıklarını ve bunun için çalıştıklarını dile getirdi.

Sivas Ticaret Borsası Başkanı Hastaoğu ziyaret anısına Ak Parti Sivas İl Başkanı Aksu'ya hediye takdiminde bulundu.

ESNAF ODASI BAŞKANLARINDAN OLUŞAN HEYET SİVAS TİCARET BORSASI'NI ZİYARET ETTİ

Sivas Esnaf ve Sanatkârlar Kredi ve Kefalet Kooperatifi seçimleri öncesinde Başkanlığa Aday olan Tesviyeciler ve Oto Sanatkârları Esnaf Odası Başkanı Hakan Demirgil öncülüğünde Berberler Kuaförler Esnaf Odası Başkanı Ömer Şeker, Şoförler ve Otomobilciler Esnaf Odası Başkanı Şaban Yalman, Marangozlar Esnaf Odası Başkanı Rafet Raif Aydın, Pazarcılar ve Komisyoncular Esnaf Odası Başkanı Adem Argın, Tuhafiyeciler ve Konfeksiyoncular Esnaf Odası Başkanı Ahmet Yıldız'dan oluşan heyet, Sivas Ticaret Borsası Başkanı Abdulkadir Hastaoğlu'nu ziyaret etti.

2021 yılında yapılacak olan Sivas Esnaf ve Sanatkârlar Kredi ve Kefalet Kooperatifi seçiminde Başkan ve Yönetim Kurulu üyeliklerine aday olduklarını belirten Tesviyeciler ve Oto Sanatkârları Esnaf Odası Başkanı Hakan Demirgil; "8 Oda Başkanımızla birlikte seçim öncesi nezaket ziyaretlerinde bulunuyoruz. Sizi de büyüğümüz olarak gördüğümüz için seçim öncesinde desteğinizi istemek için buradayız. Bizler esnafımıza hizmet etmek için bu yola çıktık. Sizlerin de desteği ile inşallah muvaffak oluruz" dedi.

Ziyaretlerinden dolayı Başkan Hakan Demirgil ve Diğer Oda Başkanlarına teşekkür eden Başkan Abdulkadir Hastaoğlu; "Allah çıktığınız yolda sizleri muvaffak eylesin. Seçim çalışmalarınızda başarılar diliyorum. İlimiz ve esnafımız için inşallah hayırlı sonuçlar çıkar" ifadelerini kullandı.

Ziyaret anısına, Tesviyeciler ve Oto Sanatkârları Esnaf Odası Başkanı Hakan Demirgil tarafından Sivas Ticaret Borsası Başkanı Abdulkadir Hastaoğlu'na hediye takdim edildi.

BANKKART BAŞAK TEDARİK ZİNCİRİ FİNANSMANI PROTOKOLÜ İMZALANDI

Ticari mal alım-satımlarında kolay finansman imkânı için hayata geçirilen Tedarik Zinciri Finansman Projesi protokolü, Sivas Ticaret Borsası Yönetim Kurulu Başkanı Abdulkadir Hastaoğlu ile Ziraat Bankası Sivas Şube Müdürü Gökhan Gültepe tarafından imzalandı.

Projenin tanıtım toplantısı 10 Aralık 2020 Perşembe günü Türkiye Odalar ve Borsalar Birliği (TOBB) Başkanı M. Rifat Hisarcıklıoğlu ve Ziraat Bankası Genel Müdürü Hüseyin Aydın'ın katılımıyla Ankara'da gerçekleştirilmişti.

Konu ile ilgili değerlendirmelerde bulunan Sivas Ticaret Borsası Başkanı Abdulkadir Hastaoğlu, "Bu proje ile tüm üyelerimize, ticari mal alım-satımlarında, güvenli ticaret sistemi ve kolay finansman imkânı getirerek, tedarik zincirinin aksamadan sürdürülmesine katkı sağlamayı amaçlıyoruz. Satıcılar sattıkları mal bedelini, alacak riski taşımadan, Ziraat Bankası garantisiyle peşin ya da taksitli alacaklar. Böylece nakit akışını öngörülebilir hale gelmiş olacak. Alıcılar da uygun vade ve maliyette finansman temin ederek, tedarik ihtiyaçlarını karşılayabilecekler. Yani kısaca, mal almak gerekince, bu kart ile para ödemeden satın alma yapılabilecek. Satıcı da endişe etmeden malını güvenle satıp, parasını bankadan tahsil edebilecek. Bu protokolle birlikte 81 ildeki tüm oda ve borsa üyeleri Ziraat Bankası tarafından, ciro ve kredibiliteye göre belirlenecek limitler dahilinde hem satıcı hem de alıcı olarak bu sistemden yararlanabileceklerdir. Projenin ülkemize, ilimize, üyelerimize, üreticilemize ve tüketicilerimize hayırlı olmasını temenni ediyorum" dedi.

Ziraat Bankası Sivas Şube Müdürü Gökhan Gültepe ise, "Bankkart Başak Tedarik Zinciri Finansmanı ürünümüzle alıcılar ve satıcılar arasında büyük bir tedarik zinciri kuruyor, üye iş yeri ve kurumsal kart altyapımız üzerinden özel fiyatlama ve vade avantajı sunarak sektörlerdeki tüm tarafları finansal açıdan destekliyoruz. Kurumsal kart altyapımız üzerinden özel fiyatlama ve vade avantajı sunuyoruz. Türkiye Odalar ve Borsalar Birliği ve bağlı 365 oda/borsa üyesi iş yerleri Ziraat Bankasının kurumsal kartı Bankkart Başak ile yapacakları alımlarda 540 güne kadar vade ve finansal avantajlardan yararlanabileceklerdir" diye konuştu.

TOBB VE SİVAS TİCARET BORSASINDAN ÖĞRENCİLERE TABLET BİLGİSAYAR DESTEĞİ

Türkiye Odalar ve Borsalar Birliği (TOBB) ve Sivas Ticaret Borsası, Sivas'taki ihtiyaç sahibi öğrenciler için EBA uyumlu tablet bilgisayar desteği sağladı. Sivas Ticaret Borsası Başkanı Abdülkadir Hastaoğlu, Başkan Yardımcısı Hilmi Gül ile birlikte Milli Eğitim Müdürü Ebubekir Sıddık Savaşçı'yı ziyaret ederek 55 adet EBA uyumlu tablet bilgisayarı teslim etti.

Türkiye Odalar ve Borsalar Birliği'nin pandemi sürecinde ihtiyaç sahibi öğrencilerin uzaktan eğitim imkânlarından faydalanması için başlattığı kampanya hakkında bilgi veren Hastaoğlu, bu kapsamda Sivas'taki ihtiyaç sahibi öğrenciler için 55 adet tablet PC alındığını söyledi.

Hastaoğlu; "Yaklaşık 1 yıldan bu yana dünyada etkili olan pandemi sebebiyle bu yılki eğitim yardımımızı uzaktan eğitime destek vermek amacıyla tablet olarak yapıyoruz. Türkiye Odalar ve Borsalar Birliği ile Borsamızın katkılarıyla alınan tablet bilgisayarları ihtiyaç sahibi öğrencilere ulaştırmak üzere Milli Eğitim Müdürümüze teslim ediyoruz. Bu tablet bilgisayarlar EBA'ya uyumludur. Bundan sonraki dönemde de eğitim yardımlarımız devam edecek." dedi.

Eğitime verilen bu anlamlı destek dolayısıyla teşekkürlerini ileten Milli Eğitim Müdürü Ebubekir Sıddık Savaşçı ise tablet bilgisayarların Milli Eğitim Bakanlığının belirlediği kriterler doğrultusunda ihtiyaç sahibi öğrencilere ulaştırılacağını söyledi. Savaşçı; "Mart ayından itibaren okullarımız kısa süreli açılsa da uzaktan eğitime geçildi. Uzaktan eğitimin en önemli rollerinden biri de tabletlerdi. Sivas'ta çok şükür tablet ihtiyacımız olmadı. Özellikle Valiliğimiz, Belediyemiz ve Kaymakamlıklarımız bu konuda çok büyük destek verdiler. Her zaman eğitimin yanında olan Ticaret Borsasına da teşekkür ediyorum. Sağ olsunlar, ne zaman ihtiyacımız olsa bizlere yardımcı oldular. Bakanlığımızın belirlediği kriterler doğrultusunda biz de bu 55 tableti çocuklarımıza ulaştıracağız. İnşallah, hayırlara vesile olur. Ben başkanıma ve yönetim kuruluna tüm eğitim camiası adına teşekkür ediyorum." İfadelerini kullandı.

SGK SİVAS İL MÜDÜRÜ BOZTEPE'DEN BORSAYA BİLGİLENDİRME ZİYARETİ

Sivas Sosyal Güvenlik İl Müdürü Kadir Boztepe, Sivas Ticaret Borsası Başkanı Abdulkadir Hastaoğlu'nu makamında ziyaret etti.

Sivas Ticaret Borsası Başkanı Abdulkadir Hastaoğlu ve Genel Sekreter Sema Görcün ile bir araya gelen Boztepe, 7256 sayılı yapılandırmayla ilgili bilgiler verdi.

SGK Sivas İl Müdürü Boztepe, yapılandırma için son başvuru tarihinin 31.12.2020 tarihi olduğunu ifade ederek, "2020 Ağustos ayı ve öncesi dönemlere ait, kesinleşmiş; Sigorta primleri, Genel Sağlık Sigortası primleri, İşsizlik sigortası primleri, 31.12.2020'den önce kesinleşen idari para cezaları, İş kazası, meslek hastalığı veya malullük sonucunda doğan rücu alacakları, Yersiz ödenen gelir ve aylıklardan doğan alacaklar, Bağ-Kur sigortalılarının daha önce durdurulan hizmet sürelerinin ihyası halinde doğan alacaklar, İsteğe bağlı ve topluluk sigortası primleri, 6183/48. madde kapsamında taksitlendirilen alacaklar, Kanunun yayımı tarihinden önce asılları ödenmiş alacakların; henüz ödenmemiş fer'ileri, 5510/Ek-5, Ek-6 ncı maddeleri ile 2925 sayılı Kanun kapsamındaki sigortalılıklardan doğan primler yapılandırma kapsamındadır. Yapılandırma ödemeleri düzenli olarak devam ettiği sürece işverenlerin sigorta primi teşvik uygulamalarından yararlanması, ilk taksitin süresinde ve tam olarak ödenmesi şartıyla borcu yoktur yazısı alabilmeleri sağlanmaktadır. dedi.

Boztepe ayrıca, Pandemi nedeni ile şahsen başvurularda yaşanılacak yoğunluğa mahal vermemek için online başvuruya öncelik verilmesi gerektiğini ifade ederek, işverenlerin yapılandırma başvurularını 31.12.2020, saat 23:59'a kadar, e-devlet ve e-sigorta kanalıyla internet üzerinden yapılabileceği gibi, şahsen veya posta yoluyla bağlı bulundukları Sosyal Güvenlik İl Müdürlüğü/Sosyal Güvenlik Merkezine de yapabilirler."dedi.

Yapılandırmanın önemine değinen Başkan Hastaoğlu; "Bugün bizleri ziyaret ederek 7256 sayılı 'Bazı Alacakların Yeniden Yapılandırılması ile Bazı Kanunlarda Değişiklik Yapılması Hakkında Kanun ile ilgili bilgiler veren SGK İl Müdürümüze teşekkür ediyoruz. Üyelerimiz bu yapılandırma ile azda olsa ağır borç yüklerinden kurtulabileceklerdir. Bizde Sivas Ticaret Borsası olarak üyelerimizin aidat borçlarını yapılandırıyoruz. Üyelerimizin 2020 yılı 1. Taksit tutarları ile Ödenmemiş olan 2019 - 2018 - 2017 - 2016 ve daha önceki yıllara ait yıllık Aidat anapara borçlarına yönelik yapılandırma olanağı getirilmiştir. Belirtilen döneme isabet eden tutarlara ait tahakkuk etmiş olan gecikme zamları tahsil edilmeyecektir. Soz konusu yapılandırmadan yararlanmak isteyen üyelerimizin, en geç 31 Ocak 2021 tarihine kadar dilekçe ile Bizzat Borsamıza gelerek yapılandırma müracaatlarını ve ilk taksit ödemelerini gerçekleştirmeleri gerekmektedir." dedi.

SİVAS TB VE HALKBANK, KOBİ'LER İÇİN TEDARİK ZİNCİRİ FİNANSMANI PROTOKOLÜ İMZALADI

Sivas Ticaret Borsası ve Halkbank arasında "Paraf Ticari Kredi Kartı ile Güvenceli Tedarik Zinciri Finansmanı Anlaşması" için protokol imzaladı. Türkiye Odalar ve Borsalar Birliği (TOBB) ile Halkbank arasında yapılan anlaşma kapsamında gerçekleştirilen protokol, Sivas Ticaret Borsası Başkanı Abdulkadir Hastaoğlu ve Halk Bankası Bölge Koordinatörü Tuncay Koramaz, Kobi Ticari Pazarlama Müdürü ve Halkbank Sivas Sanayi Sitesi Şubesi Müdürü Mehmet Akif Yakıcı tarafından imzalandı.

Paraf Ticari Kredi Kartı ile Güvenceli Tedarik Zinciri Finansmanı Anlaşmasını imzalamaktan memnuniyet duyduğunu dile getiren Başkan Abdulkadir Hastaoğlu; "Geçtiğimiz gün 365 Oda ve Borsa Başkanımızın katılımıyla video konferans sistemiyle gerçekleştirilen programda Genel Başkanımız Rifat Hisarcıklıoğlu ve Halkbank Genel Müdürü Osman Arslan "Paraf Ticari Kredi Kartı ile Güvenceli Tedarik Zinciri Finansmanı Anlaşması" imzaladı. Bizlerde ilimizde borsa üyelerinin de anlaşmanın sağladığı avantajlardan yararlanabilmesi için Borsa olarak Halkbank Sanayi Sitesi Şubesi Müdürlüğü ile bir protokol imzaladık. Anlaşma kapsamında üyelerimizin alacağı TOBB logolu kart sayesinde alıcı ve satıcının güven içinde alışveriş yapmasının önü açılmış olacak. Böylece satıcıya tahsilat güvencesi, alıcıya da 18 aya kadar vade imkânıyla ödeme esnekliği sunulmuş olacak. Bu projede emeği geçenlere teşekkür ediyor, imzalanan protokolün hayırlara vesile olmasını diliyorum." dedi.

Halk Bankası Bölge Koordinatörü Tuncay Koramaz da anlaşmanın işletmelere sağladığı avantajlar ve sistemin işleyişi hakkında şu bilgileri paylaştı: "'Oda ve borsa üyesi işletmeler TOBB'un logosunun da yer aldığı Paraf KOBİ Kredi Kartı ile satın alımlarda esnek taksit ve vade imkânı elde edecekler. TOBB üyesi alıcı ve satıcılar arasındaki nakit akışını düzenleyecek olan bu proje ile tedarik zincirinde tüm ticari işlemler Halkbank güvencesi ve Paraf avantajlarıyla gerçekleştirilecek. Para transferi, çek, senet, teminat mektubu yerine Paraf Ticari Kredi Kartları ile tahsilatın yapılması sayesinde risk ve finansman maliyetleri ortadan kalkacak. POS satışlarından oluşan tutarların teminat olarak kabul edilmesiyle daha uygun maliyetli kredi imkânının yanı sıra muhasebe ve kayıt kolaylığı tanınacak." İfadelerini kullandı.

BAŞKAN HASTAOĞLU, YENİ YIL MESAJI

TOBB Vergi Komisyonu Başkanı ve Sivas Ticaret Borsası Yönetim Kurulu Başkanı Abdulkadir Hastaoğlu, yeni yıl mesajı yayınladı.

Başkan Hastaoğlu mesajında; "Bir yılı daha acısıyla, tatlısıyla geride bırakarak 2021 senesine girmeye hazırlandığımız bugün, tüm hemşerilerimizin yeni yılını en kalbi duygularımla tebrik ediyor, yeni miladi yılın ilimiz, ülkemiz, milletimiz ve tüm insanlığa sağlık, huzur, mutluluk ve hayırlar getirmesini yüce Rabbim'den niyaz ediyorum.

Acıları, hayalleri, hedefleri, sevinçleri, üzüntüleriyle bir yılı daha geride bırakmış bulunuyoruz. 2020 yılı COVİD-19 virüsü, yaşanan depremler nedeniyle hepimiz için oldukça zorlu geçti. Hiçbirimiz yaşanan salgın, deprem ve ekonomik durgunluktan dolayı 2020 yılını unutmayacağız. Şimdi ise 2021 yılı için yeni bir yılın hayallerini kuruyor, planlarını yapıyoruz. Umarız ki, 2021 yılı hepimiz için arzu ettiklerimizden çok daha fazlasını yaşatır. Hepimize önce sağlık, huzur, mutluk ve bol bereket getirir. Ülkemizde ve tüm dünyada barış, huzur ve kardeşliğin damga vuracağı bir yıl olur.

Yeni yılında birlik ve beraberlik içerisinde, şehrimize ve ülkemize katkı sağlamak için hiç durmadan çalışacağız ve üreteceğiz. Bizler Sivas Ticaret Borsası olarak üyelerimize ve şehrimize en iyi ve en etkin hizmetleri gerçekleştirmeyi kendimize amaç edindik.

Bu duygu ve düşüncelerle; siz değerli üyelerimizin ve hemşerilerimizin yeni yılını en içten dileklerimle kutlar, sevgi ve saygılarımı sunarım." dedi.

SİVAS TİCARET BORSASI-
Demircilerardı Mahallesi Celal Bayar Caddesi No:5/A SİVAS
Tel: 0346 222 25 09 Fax:0346 221 33 34
www.sivastb.org.tr